



**ALPIN
SCHULE
PEILSTEIN**



Skitourenkurse



Klettersteigkurse, Kletterkurse



Gletscherkurse, Gletschertouren



Kajak, Canyoning



Indoorklettern

Programm 2006

www.alpinschule-peilstein.at



ÖSTERREICHISCHER ALPENVEREIN • SEKTION ÖSTERREICHISCHER GEBIRGSVEREIN
www.gebirgsverein.at, www.oeav-events.at, www.alpinschule-peilstein.at

1080 Wien, Lerchenfelder Straße 28, Tel. 01/405 26 57, Fax 01/402 49 26, E-Mail alpinschule.peilstein@gebirgsverein.at

BERG SPORT SCHWANDA

Das Fachgeschäft für
Profis und Geniesser

1010 Wien, Bäckerstr. 7
Tel: 01 512 53 20
Fax: 01 513 47 86
www.schwanda.at
office@schwanda.at



Unsere Öffnungszeiten:
Mo - Fr: 9.00 bis 18.00,
Sa: 9.00 - 17.00, keine Mittagspause.

Keltenkalk
Der Sportkletteratlas für
Österreich Ost. € 26,90
www.keltenkalk.schwanda.at



The screenshot shows the Berg Sport Schwanda online shop interface. The main content area is a grid of product listings for climbing gear. Each listing includes a product image, a name, a brief description, and a price. The products shown include various models of carabiners and slings, such as 'Black Diamond', 'Petzl', and 'Mammut'. The website has a blue header with the company logo and navigation links. The browser address bar shows the URL <http://www.schwanda.at/research/showProducts.php?catid=114>.

Besuchen Sie auch unseren neuen Online - Shop:
www.schwanda.at

Kurstermine 2006

ALPINSCHULE PEILSTEIN

Liebe Berg- und Kletterfreunde!

Die Alpinschule Peilstein der ÖAV-Sektion Österreichischer Gebirgsverein stellt hiermit wieder ein neues Ausbildungsprogramm, Führungstouren und Trekkingreisen vor. Das Programmheft 2006 ist wieder sehr vielseitig und umfangreich und bietet für fast alle Interessensgruppen attraktive Angebote.

Im kommenden Jahr haben wir wieder einige vereinseigene Schutzhütten als Ausbildungsstützpunkte ins Programm aufgenommen, nicht nur um die Verbundenheit und Wertschätzung auch gegenüber unseren Pächtern auszudrücken sondern weil sich diese Stützpunkte hervorragend für alpine Ausbildungskurse eignen. So zum Beispiel das Habsburghaus auf der Rax und die Südwienner Hütte in den Radstädter Tauern. Das Peilsteinhaus und das Hubertushaus sind nach wie vor unsere bewährten und beliebten Ausbildungszentren.

Als Träger des Gütesiegels des Verbandes der Alpinschulen Österreichs haben wir die Verantwortung, dass jede Tour und jeder Kurs von einem ausgebildeten und autorisierten Berg- und Skiführer geleitet wird. Die Sicherheit der Tour ist oberstes Gebot.

Gerne sind wir auch allen Kursteilnehmern bei der Organisation von privaten Berg- u. Klettertouren behilflich. Sei es bei der Vermittlung von Bergführern bis hin zu Touren- u. Ausrüstungstipps.

So wünschen wir euch ein schönes, sonniges und unfallfreies Bergjahr 2006 und die Bergführer der Alpinschule Peilstein freuen sich schon jetzt auf eure Kursteilnahme.

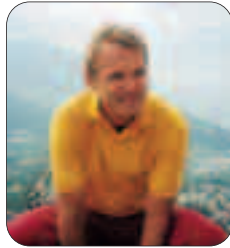

Mit herzlichen Bergsteigergrüßen
Erich Schuller
staatl. gepr. Berg- u. Skiführer
Leiter der Alpinschule Peilstein

Jänner 2006

	Kurs Nr.	Seite
26.12.-1.1.	Skitourenwoche/Gesäuse	ST 6191 9
26.12.-1.1.	Skitouren-Grundkurswoche/Südwienner Hütte	6193 8
27.-30.12.	Grundkurs Eisfallklettern/Maltatal	6195 15
06.-08.1.	Skitouren-Grundkurs/Gesäuse	6101 7
11.-15.1.	Tiefschneetraining/Gasteiner Tal	6103 10
13.1.	Grundkurs Hallenklettern/ÖGV-Kletterzentrum	T 6105 26
13.-15.1.	Skitouren-Grundkurs/Gesäuse	6107 7
19.-20.1.	Skitourenführungen/Eisenerzer Alpen	ST 6109 11
20.-22.1.	Skitouren-Grundkurs/Eisenerzer Ramsau	6141 7
21.1.	Grundkurs Hallenklettern/ÖGV-Kletterzentrum	T 6143 26
22.-28.1.	Skitourenwoche/Schladminger Tauern	ST 6145 9
25.-29.1.	Tiefschneetraining/Gasteiner Tal	6147 10
26.-27.1.	Skitourenführungen/Gesäuse	ST 6149 11
27.1.	Grundkurs Hallenklettern/ÖGV-Kletterzentrum	T 6150 26
27.-29.1.	Skitouren-Grundkurs/Gesäuse	6151 7
29.1.-4.2.	Skitourenwoche/Triebener Tauern	ST 6153 9
29.1.-4.2.	Schneeschuwandern/Villgraten	6155 15

Februar 2006

02.-03.2.	Skitourenführungen/Gesäuse	ST 6201 11
02.-05.2.	Grundkurs Eisfallklettern/Maltatal	6203 15
03.-05.2.	Skitouren-Grundkurs/Gesäuse	6205 7
05.-11.2.	Skitouren-Grundkurswoche/Südwienner Hütte	6207 8
05.-11.2.	Skitourenwoche/Kitzbüheler Alpen	ST 6209 10
08.-12.2.	Tiefschneetraining/Gasteiner Tal	6211 10
09.-10.2.	Skitourenführungen/Eisenerzer Alpen	ST 6213 11
10.-12.2.	Skitouren-Grundkurs/Eisenerzer Ramsau	6217 7
12.-18.2.	Skitourenwoche/Villgrater Berge	ST 6219 10
12.-18.2.	Ski Plus/Dauphine-LaGrave	6220 14
16.-17.2.	Skitourenführungen/Rottenmanner Tauern	ST 6221 11
16.-19.2.	Grundkurs Eisfallklettern/Maltatal	6222 15
17.-19.2.	Skitouren-Grundkurs/Eisenerzer Ramsau	6224 7
18.2.	Grundkurs Hallenklettern/ÖGV-Kletterzentrum	T 6226 26
22.-26.2.	Tiefschneetraining/Gasteiner Tal	6228 10

	Kurs Nr.	Seite
23.-24.2.	Skitourenführungen/Schladminger Tauern	ST 6230 11
24.2.	Grundkurs Hallenklettern/ÖGV-Kletterzentrum	T 6231 26
24.-26.2.	Skitouren-Grundkurs/Gesäuse	6232 7
26.2.-4.3.	Skitourenwoche/Schladminger Tauern	ST 6234 9

März 2006

02.-03.3.	Skitourenführungen/Eisenerzer Alpen	ST 6301 11
02.-05.3.	Grundkurs Eisfallklettern/Maltatal	6303 13
03.3.	Grundkurs Hallenklettern/ÖGV-Kletterzentrum	T 6307 26
03.-05.3.	Skitouren-Grundkurs/Eisenerzer Ramsau	6305 7
03.-12.3.	Skihochtouren Hoher Atlas/Marokko	ST 6306 14
05.-11.3.	Skitourenwoche/Schladminger Tauern	ST 6309 9
09.-10.3.	Skitourenführungen/Gesäuse	ST 6311 11
10.-12.3.	Skitouren-Grundkurs/Gesäuse	6313 7
12.-18.3.	Skitouren-Grundkurswoche/Südwienner Hütte	6317 8
12.-18.3.	Ski Plus/Dauphine-LaGrave	6318 14
17.-19.3.	Skitouren-Grundkurs/Eisenerzer Ramsau	6319 7
17.-20.3.	Skihochtouren Rauriser Sonnblick/Hocharn	ST 6321 11
18.3.	Grundkurs Hallenklettern/ÖGV-Kletterzentrum	T 6322 26
18.-19.3.	Skitourenführungen/Eisenerzer Alpen	ST 6323 11
19.-25.3.	Skitourenwoche/Eisenerzer Alpen/Gesäuse	ST 6325 10
19.-25.3.	Skihochtourenkurs/Silvretta	6327 8
19.-25.3.	Skitourenwoche/Abbruzzen	ST 6328 14
23.-24.3.	Skitourenführungen/Rottenmanner Tauern	ST 6329 11
24.-26.3.	Skitouren-Grundkurs/Gesäuse	6332 7
24.-27.3.	Skihochtouren Großvenediger/Gr. Geiger	ST 6333 11
26.3.-1.4.	Skihochtourenwoche/Venedigergruppe	ST 6335 12
31.3.	Grundkurs Hallenklettern/ÖGV-Kletterzentrum	T 6337 26
31.3.-2.4.	Skitouren-Grundkurs/Eisenerzer Ramsau	6339 7
31.3.-3.4.	Skihochtouren Glockner/Romariswandkopf	ST 6341 11

April 2006

01.-02.4.	Klettersteigkurs/Hohe Wand	6401 16
02.-08.4.	Skihochtourenwoche/Ötztaler Alpen	ST 6403 12
02.-08.4.	Skihochtourenwoche/Berner Alpen	ST 6405 13
05.-06.4.	Grundkurs Klettern/Hohe Wand	6406 18
07.-10.4.	Skihochtouren Rauriser Sonnblick/Hocharn	ST 6407 11
08.-09.4.	Grundkurs Klettern/Peilstein	6411 18
08.-09.4.	Grundkurs Klettern/Hohe Wand	6413 18
08.-09.4.	Aufbaukurs Klettern/Hohe Wand	6415 19
09.-15.4.	Skitouren-Grundkurswoche/Südwienner Hütte	6418 8
09.-15.4.	Skihochtourenkurs/Silvretta	6419 8
14.-17.4.	Skihochtouren Großvenediger/Gr. Geiger	ST 6421 11
15.-16.4.	Klettersteigkurs/Hohe Wand	6423 16
15.-16.4.	Aufbaukurs Klettern/Peilstein	6425 19
16.-22.4.	Skihochtourenwoche/Silvretta	ST 6427 12
19.-20.4.	Grundkurs Klettern/Peilstein	6428 18
21.4.	Grundkurs Hallenklettern/ÖGV-Kletterzentrum	T 6429 26
21.-24.4.	Skihochtouren Glockner/Romariswandkopf	ST 6431 11
22.-23.4.	Grundkurs Klettern/Hohe Wand	6433 18
22.-23.4.	Aufbaukurs Klettern/Hohe Wand	6435 19
22.4.-6.5.	Klettern in Griechenland	KT 6436 22
23.-29.4.	Skihochtourenwoche/Walliser Alpen	ST 6437 13
26.-27.4.	Klettersteigkurs/Hohe Wand	6438 16
28.4.-1.5.	Skihochtouren Rauriser Sonnblick/Hocharn	ST 6439 11
29.4.	Grundkurs Hallenklettern/ÖGV-Kletterzentrum	T 6441 26
29.4.	Canyoning-Schnupperkurs/NÖ-Kalkalpen	6442 25
29.-30.4.	Klettersteigkurs/Hohe Wand	6443 16
29.-30.4.	Grundkurs Klettern/Peilstein	6445 18
29.-30.4.	Aufbaukurs Klettern/Peilstein	6447 19

Mai 2006

30.4.-07.5.	Skihochtourenwoche/Mt. Blanc - Gr. Paradiso	ST 6501 13
01.5.	Canyoning-Schnupperkurs/NÖ-Kalkalpen	6502 25
03.-05.5.	Grundkurs Klettern/Hohe Wand	6504 18
06.-07.5.	Klettersteigkurs/Hohe Wand	6503 16
06.-07.5.	Grundkurs Klettern/Hohe Wand	6505 18
06.-07.5.	Aufbaukurs Klettern/Hohe Wand	6507 19
06.-07.5.	Familien-Kletterkurs/Peilstein	6509 20
06.-07.5.	Canyoning/Grund- u. Aufbaukurs	6510 25
10.-11.5.	Grundkurs Klettern/Peilstein	6511 18

12. - 14. 5.	Kajakkurs für Anfänger	6512	25
12. - 15. 5.	Skihochtouren Glockner/Romariswandkopf	ST 6514	11
13. - 14. 5.	Klettersteigkurs/Hohe Wand	6516	16
13. - 14. 5.	Grundkurs Klettern/Peilstein	6518	18
13. - 14. 5.	Aufbaukurs Klettern/Peilstein	6520	19
14. - 20. 5.	Klettersteigwoche/Gardaseeberge	KS 6522	16
17. - 18. 5.	Klettersteigkurs/Hohe Wand	6523	16
19. - 22. 5.	Skihochtouren Großvenediger/Großer Geiger	ST 6524	11
20. - 21. 5.	Grundkurs Klettern/Hohe Wand	6526	18
20. - 21. 5.	Aufbaukurs Klettern/Peilstein	6528	19
20. - 21. 5.	Aufbaukurs Klettern/Hohe Wand	6530	19
20. - 27. 5.	Klettern&Segeln/Kroatien	6531	22
24. - 25. 5.	Grundkurs Klettern/Peilstein	6532	18
27. 5.	Canyoning-Schnupperkurs/NÖ-Kalkalpen	6533	25
27. - 28. 5.	Klettersteigkurs/Hohe Wand	6532	16
27. - 28. 5.	Grundkurs Klettern/Peilstein	6534	18
31.5. - 1. 6.	Grundkurs Klettern/Hohe Wand	6535	18

Juni 2006

03. - 04. 6.	Grundkurs Klettern/Hohe Wand	6601	18
03. - 04. 6.	Aufbaukurs Klettern/Peilstein	6603	19
03. - 04. 6.	Aufbaukurs Klettern/Hohe Wand	6605	19
03. - 04. 6.	Familien-Kletterkurs/Peilstein	6607	20
07. - 08. 6.	Klettersteigkurs/Hohe Wand	6608	16
10. - 11. 6.	Klettersteigkurs/Hohe Wand	6609	16
10. - 11. 6.	Grundkurs Klettern/Peilstein	6611	18
10. - 11. 6.	Aufbaukurs Klettern/Peilstein	6612	19
10. - 11. 6.	Klettertourenführungen/Grazer Bergland	KT 6614	21
10. - 11. 6.	Orientierung & GPS-Seminar/Rax	6615	15
10. - 11. 6.	Canyoningkurs für Anfänger	6622	25
11. - 17. 6.	Klettersteigwoche/Gardaseeberge	KS 6616	16
14. - 15. 6.	Grundkurs Klettern/Peilstein	6619	18
17. 6.	Canyoning-Schnupperkurs/NÖ-Kalkalpen	6617	25
17. - 18. 6.	Grundkurs Klettern/Hohe Wand	6618	18
17. - 18. 6.	Aufbaukurs Klettern/Hohe Wand	6621	19
17. - 18. 6.	Familien-Kletterkurs/Peilstein	6623	20
17. - 18. 6.	Orientierung & GPS-Seminar/Rax	6624	15
21. - 22. 6.	Grundkurs Klettern/Hohe Wand	6626	18
23. - 25. 6.	Gletscher-Grundkurs/Dachstein	6625	23
23. - 25. 6.	Kajakkurs für Anfänger	6626	25
24. - 25. 6.	Klettersteigkurs/Hohe Wand	6627	16
24. - 25. 6.	Grundkurs Klettern/Peilstein	6629	18
24. - 25. 6.	Aufbaukurs Klettern/Peilstein	6631	19
24. - 25. 6.	Klettertourenführungen/Grazer Bergland	KT 6633	21
24. - 25. 6.	Canyoning/Grund- u. Aufbaukurs	6635	25
28. - 29. 6.	Grundkurs Klettern/Peilstein	6636	18

Juli 2006

01. 7.	Canyoning-Schnupperkurs/NÖ-Kalkalpen	6700	25
01. - 02. 7.	Grundkurs Klettern/Peilstein	6701	18
01. - 02. 7.	Grundkurs Klettern/Hohe Wand	6703	18
01. - 02. 7.	Aufbaukurs Klettern/Peilstein	6705	19
02. - 07. 7.	Jugend-Kletterkurs/Peilstein	6707	20
02. - 08. 7.	Grundkurswoche in Eis u. Fels/Hohe Tauern	6709	23
02. - 24. 7.	Incatrail-Cordillera Blanca/Peru	AR 6071	28
05. - 15. 7.	Kombikurs Fels u. Eis/Dolomiten	6710	24
07. - 09. 7.	Gletscher-Grundkurs/Dachstein	6711	23
08. - 09. 7.	Grundkurs Klettern/Peilstein	6712	18
08. - 09. 7.	Aufbaukurs Klettern/Hohe Wand	6714	19
08. - 09. 7.	Orientierung & GPS-Seminar/Rax	6715	15
08. - 09. 7.	Canyoningkurs für Anfänger	6717	25
09. - 14. 7.	Jugend-Kletterkurs/Peilstein	6716	20
09. - 15. 7.	Klettersteigwoche/Dolomiten	KS 6718	17
14. - 16. 7.	Gletscher-Grundkurs/Dachstein	6721	23
15. - 16. 7.	Klettersteigkurs/Hohe Wand	6723	16
15. - 16. 7.	Aufbaukurs Klettern/Peilstein	6725	19
15. - 16. 7.	Klettertourenführungen/Grazer Bergland	KT 6727	21
16. - 21. 7.	Jugend-Kletterkurs/Hohe Wand	6729	20
16. - 22. 7.	Grundkurswoche in Eis u. Fels/Hohe Tauern	6731	23
16. - 22. 7.	Klettertourenwoche/Dolomiten	KT 6733	21
16. - 26. 7.	Kombikurs Fels u. Eis/Dolomiten	6734	24
20. - 23. 7.	Alpine Klettertouren/ReiBeckgruppe	KT 6735	21
21. - 23. 7.	Gletscher-Grundkurs/Dachstein	6737	23
22. - 23. 7.	Aufbaukurs Klettern/Hohe Wand	6739	19
22. - 23. 7.	Canyoning/Grund- u. Aufbaukurs	6740	25
23. - 28. 7.	Jugend-Kletterkurs/Hohe Wand	6741	20
23. - 28. 7.	Hochtourenwoche/Großvenediger	HT 6743	24
26.7. - 5. 8.	Kombikurs Fels u. Eis/Dolomiten	6744	24
29. - 30. 7.	Grundkurs Klettern/Hohe Wand	6745	18
29. - 30. 7.	Klettertourenführungen/Grazer Bergland	KT 6747	21
29. - 30. 7.	Canyoning/Grund- u. Aufbaukurs	6749	25

August 2006

30.7. - 5. 8.	Grundkurswoche in Eis u. Fels/Hohe Tauern	6801	23
30.7. - 5. 8.	Klettertourenwoche/Dolomiten	KT 6803	21
04. - 06. 8.	Gletscher-Grundkurs/Dachstein	6805	23
05. 8.	Canyoning-Schnupperkurs/NÖ-Kalkalpen	6806	25
05. - 06. 8.	Klettersteigkurs/Hohe Wand	6807	16
06. - 11. 8.	Hochtourenwoche/Großvenediger	HT 6809	24

12. - 13. 8.	Grundkurs Klettern/Peilstein	6811	18
12. - 13. 8.	Aufbaukurs Klettern/Peilstein	6814	19
12. - 13. 8.	Orientierung & GPS-Seminar/Rax	6815	15
12. - 15. 8.	Alpine Klettertouren/ReiBeckgruppe	KT 6816	21
13. - 19. 8.	Grundkurswoche in Eis u. Fels/Hohe Tauern	6818	23
18. - 20. 8.	Gletscher-Grundkurs/Dachstein	6821	23
19. - 20. 8.	Klettersteigkurs/Hohe Wand	6823	16
19. - 20. 8.	Grundkurs Klettern/Hohe Wand	6825	18
19. - 20. 8.	Familien-Kletterkurs/Peilstein	6827	20
19. - 20. 8.	Klettertourenführungen/Grazer Bergland	KT 6829	21
19. - 20. 8.	Canyoning/Grund- u. Aufbaukurs	6830	25
20. - 25. 8.	Jugend-Kletterkurs/Peilstein	6831	20
20. - 25. 8.	Hochtourenwoche/Großvenediger	HT 6833	24
20. - 30. 8.	Kombikurs Fels u. Eis/Dolomiten	6834	24
26. - 27. 8.	Grundkurs Klettern/Peilstein	6835	18
26. - 27. 8.	Aufbaukurs Klettern/Peilstein	6837	19
26. - 27. 8.	Canyoning/Grund- u. Aufbaukurs	6838	25
27.8. - 1.9.	Jugend-Kletterkurs/Peilstein	6839	20

September 2006

02. - 03. 9.	Grundkurs Klettern/Peilstein	6901	18
02. - 03. 9.	Grundkurs Klettern/Hohe Wand	6903	18
02. - 03. 9.	Klettertourenführungen/Grazer Bergland	KT 6905	21
02. - 03. 9.	Canyoning/Grund- u. Aufbaukurs	6906	25
03. - 08. 9.	Hochtourenwoche/Großvenediger	HT 6907	24
03. - 10. 9.	Kletterkurswoche/Velebit-Paklenica	6908	22
03. - 10. 9.	Klettertourenwoche/Velebit-Paklenica	KT 6909	22
06. - 07. 9.	Grundkurs Klettern/Peilstein	6910	18
07. - 10. 9.	Alpine Klettertouren/ReiBeckgruppe	KT 6911	21
09. - 10. 9.	Grundkurs Klettern/Hohe Wand	6914	18
09. - 10. 9.	Aufbaukurs Klettern/Peilstein	6916	19
09. - 10. 9.	Aufbaukurs Klettern/Hohe Wand	6917	19
09. - 10. 9.	Orientierung & GPS-Seminar/Rax	6918	15
10. 9.	Canyoning-Schnupperkurs/NÖ-Kalkalpen	6947	25
10. - 16. 9.	Klettertourenwoche/Dolomiten	KT 6919	21
10. - 16. 9.	Kletterkurswoche/Velebit-Paklenica	6920	22
10. - 17. 9.	Klettertourenwoche/Velebit-Paklenica	KT 6921	22
13. - 14. 9.	Grundkurs Klettern/Hohe Wand	6924	18
15. - 17. 9.	Kajakkurs für Anfänger	6945	25
16. - 17. 9.	Klettersteigkurs/Hohe Wand	6922	16
16. - 17. 9.	Grundkurs Klettern/Peilstein	6923	18
16. - 17. 9.	Aufbaukurs Klettern/Peilstein	6925	19
16. - 17. 9.	Klettertourenführungen/Grazer Bergland	KT 6927	21
17. - 23. 9.	Klettersteigwoche/Gardaseeberge	KS 6929	16
20. - 21. 9.	Grundkurs Klettern/Peilstein	6930	18
23. - 24. 9.	Grundkurs Klettern/Hohe Wand	6931	18
23. - 24. 9.	Aufbaukurs Klettern/Hohe Wand	6933	19
23. - 24. 9.	Familien-Kletterkurs/Peilstein	6935	20
23. - 24. 9.	Orientierung & GPS-Seminar/Rax	6936	15
23. - 30. 9.	Klettern&Segeln/Kroatien	6938	22
24. - 30. 9.	Klettersteigwoche/Dolomiten	KS 6937	17
27. - 28. 9.	Klettersteigkurs/Hohe Wand	6938	16
30.9.-1.10.	Grundkurs Klettern/Peilstein	6939	18
30.9.-1.10.	Aufbaukurs Klettern/Peilstein	6941	19
30.9.-1.10.	Klettertourenführungen/Grazer Bergland	KT 6943	21

Oktober 2006

01. - 07. 10.	Klettertourenwoche/Dolomiten	KT 6001	21
04. - 05. 10.	Grundkurs Klettern/Hohe Wand	6002	18
07. - 08. 10.	Klettersteigkurs/Hohe Wand	6003	16
07. - 08. 10.	Grundkurs Klettern/Peilstein	6005	18
07. - 08. 10.	Aufbaukurs Klettern/Hohe Wand	6007	19
07. - 08. 10.	Orientierung & GPS-Seminar/Rax	6008	15
11. - 12. 10.	Grundkurs Klettern/Peilstein	6015	18
13. 10.	Grundkurs Hallenklettern/ÖGV-Kletterzentrum	T 6998	26
14. - 15. 10.	Grundkurs Klettern/Hohe Wand	6014	18
14. - 15. 10.	Aufbaukurs Klettern/Peilstein	6016	19
14. - 15. 10.	Klettertourenführungen/Grazer Bergland	KT 6018	21
15. - 21. 10.	Klettersteigwoche/Gardaseeberge	KS 6021	16
18. - 19. 10.	Klettersteigkurs/Hohe Wand	6022	16
21. 10.	Grundkurs Hallenklettern/ÖGV-Kletterzentrum	T 6999	26
21. - 22. 10.	Grundkurs Klettern/Peilstein	6025	18
21. - 22. 10.	Aufbaukurs Klettern/Hohe Wand	6027	19
21. - 22. 10.	Orientierung & GPS-Seminar/Rax	6029	15
25. - 26. 10.	Klettersteigkurs/Hohe Wand	6032	16

November 2006

03. 11.	Grundkurs Hallenklettern/ÖGV-Kletterzentrum	T 6111	26
04. - 05. 11.	Orientierung & GPS-Seminar/Rax	6112	15
11. 11.	Grundkurs Hallenklettern/ÖGV-Kletterzentrum	T 6114	26
11. - 12. 11.	Orientierung & GPS-Seminar/Rax	6115	15
17. 11.	Grundkurs Hallenklettern/ÖGV-Kletterzentrum	T 6116	26
25. 11.	Grundkurs Hallenklettern/ÖGV-Kletterzentrum	T 6118	26

Dezember 2006

01. 12.	Grundkurs Hallenklettern/ÖGV-Kletterzentrum	T 6121	26
16. 12.	Grundkurs Hallenklettern/ÖGV-Kletterzentrum	T 6123	26



TOUR DE CARBON

Die Tour beginnt mit der besseren Abfahrt!

Einer der leichtesten Tourenski der Welt

Vertrauen ist alles! Besonders im freien Gelände, wo Mensch und Material eins sind beweist der neue Carbon Aircube aus welchem „Holz“ er geschnitzt ist. Das Spitzenmodell aus der „Tour Competence“ Linie von HAGAN zeichnet sich durch seinen ultraleichten Composite Wabenkern

aus: Materialien aus der internationalen Luft + Raumfahrtindustrie kombiniert mit Carbon-Laminaten machen diesen Ski zum perfekten Tourengerät und garantiert höchste Festigkeit, Kraft sparenden Aufstieg und pures Fahrvergnügen. Guter Auftrieb im Pulverschnee, leichte Schwungauslösung und gute Beherrschbarkeit bei schwierigem Schnee. Die neue Carving-Geometrie garantiert optimale Eigenschaften und Skikontrolle auf der Piste.

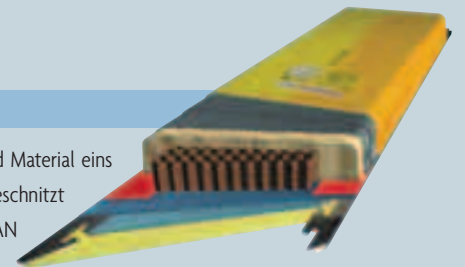

Skitouren-Grundkurse

ALPINSCHULE PEILSTEIN

SKITOUREN-GRUNDKURS GESÄUSE

Termine 2006	Kurs Nr.
06. – 08. 1.	6101
13. – 15. 1.	6107
27. – 29. 1.	6151
03. – 05. 2.	6205
24. – 26. 2.	6232
10. – 12. 3.	6313
24. – 26. 3.	6332

Gasthaus „Ödsteinblick“ Johnsbach

Kursdauer 2 Tage
Von Freitag 18:30 Uhr bis Sonntag 16:00 Uhr.

Der ideale Einsteigerkurs für Pistenskifahrer und Skitouren-Anfänger, die Grundkenntnisse für alpine Skitouren erwerben wollen. Dieses Tourengebiet in den Gesäusebergen bietet ideale Skitourenmöglichkeiten und gilt auch als schneesicher.

Kursvoraussetzungen

Mittleres, skifahrerisches Können auf der Piste, Kondition für Aufstiege zwischen 600 und 900 Höhenmeter je Tag.

Kursprogramm

Ausrüstungshinweise, Erlernen der richtigen Handhabung der Ausrüstung, Informationen über Schnee- und Lawinkunde, Tourenplanung und Tourenführung, Durchführung von Skitouren unter besonderer Berücksichtigung der „Stop or Go“ Entscheidungsstrategie, Suchübungen mit elektronischen Verschütten-Suchgeräten.

Tourenmöglichkeiten:

Gschaideggkogel (1.788 m), Leobner (2.036 m), Blaseneck (1.969 m).

Kursort

Johnsbach im Gesäuse, Unterkunft im „Gasthaus Ödsteinblick“ in Zweibettzimmern, (Tel. 03611/215).

Anreise

Entweder auf der A2 über Semmering-Bruck/Mur-Leoben-St. Michael-Trieben-

Rottenmann-Selzthal-Admont ins Gesäuse bis kurz vor Gstatterboden oder auf der A1 über St. Pölten-Amstetten-Waidhofen/Ybbs-Weyer-Altenmarkt-Hieflau bis kurz nach Gstatterboden. Beim Gasthaus „Zur Bachbrücke“ befindet sich die Abzweigung nach Johnsbach. Durch den Ortskern Johnsbach weiterfahren und nach einem kurvigen, steilerem Straßenabschnitt befindet sich das „Gasthaus Ödsteinblick“ an der linken Straßenseite.

Ausrüstung

Siehe Ausrüstungsliste auf Seite 30, Spalte 1.

Die Leihhausrüstung kann nur in der ÖGV-Geschäftsstelle ausgeborgt werden.

Leihgebühr für Kursteilnehmer Euro 30,- (Kautio Euro 400,-)

Kursbeitrag

Euro 220,- für ÖAV-Mitglieder
Euro 240,- für Nichtmitglieder
Im Kursbeitrag sind die Kosten für den Berg- u. Skiführer, 2 Nächte in Zweibettzimmern, 2 Abendessen und 2 Frühstück enthalten.

SKITOUREN-GRUNDKURS EISENERZER RAMSAU

Termine 2006	Kurs Nr.
20. – 22. 1.	6141
10. – 12. 2.	6217
17. – 19. 2.	6224
03. – 05. 3.	6305
17. – 19. 3.	6319
31.3. – 2.4.	6339

Jugend- u. Familiengästendorf Eisenerz

Kursdauer 2 Tage
Von Freitag 18:30 Uhr bis Sonntag 16:00 Uhr.

Für Pistenskifahrer und Skitouren-Anfänger, die Grundkenntnisse für alpine Skitouren erwerben wollen. Die Skitourenberge im Bereich der Eisenerzer Ramsau eignen sich vorzüglich für Skitouren-Anfänger und gelten als sehr schneesicher.

Auch bei ungünstigen Witterungsbedingungen kann das Kursprogramm gut durchgeführt werden.

Kursvoraussetzungen

Mittleres, skifahrerisches Können auf der Piste, mittlere Kondition für Aufstiege zwischen 600 und 900 Höhenmeter je Tag.

Kursprogramm

Ausrüstungshinweise, Erlernen der richtigen Handhabung der Ausrüstung, Informationen über Schnee- und Lawinkunde, Tourenplanung und Tourenführung, Durchführung von Skitouren unter besonderer Berücksichtigung der „Stop or Go“ Entscheidungsstrategie, Suchübungen mit elektronischen Verschütten-Suchgeräten.

Tourenmöglichkeiten:

Plöschkogel (1.668 m), Kragelschinken (1.845 m), Wildfeld (2.043 m), Stadelstein (2.070 m).

Kursort

Eisenerzer Ramsau, Unterkunft im „Jugend- und Familiengästendorf“ in komfortablen Zweibettzimmern, (Tel. 03848/60560).

Anreise

Über A2 – Semmering – Mürrzuslag – Leoben Ost – Präbichl – Ortszentrum von Eisenerz und Weiterfahrt in die Eisenerzer Ramsau (von Eisenerz 5 km) zum „Jugend- und Familiengästendorf“.

Ausrüstung

Siehe Ausrüstungsliste auf Seite 30, Spalte 1.

Die Leihhausrüstung kann nur in der ÖGV-Geschäftsstelle ausgeborgt werden.

Leihgebühr für Kursteilnehmer Euro 30,- (Kautio Euro 400,-)

Kursbeitrag

Euro 220,- für ÖAV-Mitglieder
Euro 240,- für Nichtmitglieder
Im Kursbeitrag sind die Kosten für den Berg- u. Skiführer, 2 Nächte in Zweibettzimmern, 2 Abendessen und 2 Frühstück enthalten.

Skitouren-Grundkurswochen

ALPINSCHULE PEILSTEIN



SKITOUREN-GRUNDKURSWOCHEN RADSTÄDTER TAUERN

Termine 2006	Kurs Nr.
26.12.05 – 1.1.	6193
05. – 11. 2.	6207
12. – 18. 3.	6317
09. – 15. 4.	6418

„Südwieener Hütte“



Kursdauer 6 Tage
 Von Sonntag 12:00 Uhr, Treffpunkt ist in der Tauernstube bei der Vordergnaden Alm, bis Samstag nach dem Frühstück. Es erfolgt eine gemeinsame Skiabfahrt zur Vordergnaden Alm.

Eine Ausbildungs- und Skitourenwoche für Skifahrer und Skitouren-Anfänger, die Grundkenntnisse für die selbstständige Durchführung alpiner Skitouren erwerben wollen.

Das schneesichere und vielseitige Skitourengebiet rund um die Südwieener Hütte, die gemütliche Hüttenatmosphäre und die kompetente Betreuung der Berg- u. Skiführer bilden die idealen Voraussetzungen für eine erfolgreiche Skitourenwoche.

Kursvoraussetzungen:
 Mittleres, skifahrerisches Können auf der Piste, Kondition für zwei- bis vierstündige Aufstiege zwischen 300 und 700 Höhenmeter.

Kursprogramm
 Ausrüstungs- und Bekleidungshinweise, Erlernen der richtigen Handhabung der Ausrüstung, Informationen über Schnee-

und Lawinenkunde, Einführung in die strategische Lawinenkunde „Stop or Go“, Tourenplanung und Tourenführung, Suchübungen mit elektronischen Verschütteten-Suchgeräten, Durchführung von Skitouren und Skiabfahrten unter besonderer Berücksichtigung der Kursinhalte.

Tourenmöglichkeiten:
 Spirzinger (2.066 m), Kleiner Pleißingkeil (2.417 m), Taferlnock (2.375 m).

Kursort
 Radstädter Tauern, Unterkunft in der Südwieener Hütte der ÖAV-Sektion Österreichischer Gebirgsverein (Tel. Hütte: 0664/3436342). Der gemeinsame Hüttenaufstieg erfolgt von der Gnadenbrücke über die Hintergnaden Alm und dauert rund drei Stunden. Das Gepäck wird befördert.

Ausrüstung
 Siehe Ausrüstungsliste auf Seite 30, Spalte 2.
 Die Leihrüstung kann nur in der ÖGV-Geschäftsstelle ausgeborgt werden.
 Leihgebühr für Kursteilnehmer Euro 50,- (Kaution Euro 400,-)

Kursbeitrag
 Euro 520,- für ÖAV-Mitglieder.
 Euro 556,- für Nichtmitglieder.
 Im Kursbeitrag sind die Kosten für den Berg- u. Skiführer, 6 Nächte im Zimmerlager, 6 Frühstück, 6 Abendessen und Gepäcktransport enthalten.

SKIHOCHTOURENKURS SILVRETTA

Termine 2006	Kurs Nr.
19. – 25. 3.	6327
09. – 15. 4.	6419

„Wiesbadener Hütte“
 Kursdauer 6 Tage
 Von Sonntag bis Samstag nach dem Frühstück.

Für Skitouren-Anfänger und Skitourengeher, welche Skitouren im vergletscherten

Hochgebirge unternehmen wollen, eignet sich dieser Kurs bestens.
 Die „Wiesbadener Hütte“ ist umgeben von vergletscherten Dreitausendern und ist daher ein idealer Stützpunkt für alpine Ausbildungskurse.

Kursprogramm
 Hinweise über Ausrüstung und Bekleidung, Erlernen der richtigen Handhabung der Ausrüstung, Informationen über Schnee- und Lawinenkunde, Tourenplanung und Tourenführung, Wetterkunde und Orientierung, Durchführung von Skitouren auf Dreitausender unter besonderer Berücksichtigung der „Stop or Go“ Entscheidungsstrategie, Suchübungen mit elektronischen Verschütteten-Suchgeräten, Erlernen der Anseilarten für Gletscherbegehungen, Spaltenbergungsübungen, Prusikübungen, Gehen mit Steigeisen, Erlernen der Seil- und Sicherungstechnik für felsige Gipfelaufstiege.

Tourenmöglichkeiten:
 Rauher Kopf (3.101 m), Dreiländer Spitze (3.197 m), Ochsenkopf (3.057 m).

Kursvoraussetzungen
 Mittleres, skifahrerisches Können auf der Piste, mittlere Kondition für Aufstiege zwischen 600 und 800 Höhenmeter je Tag.

Kursort
 „Wiesbadener Hütte“, 2.443 m (Tel. 05443/20039).

Anreise
 Innsbruck – Landeck.

Ausrüstung
 Siehe Ausrüstungsliste auf Seite 30, Spalte 3.
 Die Leihrüstung kann nur in der ÖGV-Geschäftsstelle ausgeborgt werden.
 Leihgebühr für Kursteilnehmer Euro 50,- (Kaution Euro 400,-)

Kursbeitrag
 Euro 540,- für ÖAV-Mitglieder
 Euro 576,- für Nichtmitglieder
 Im Kursbeitrag sind die Kosten für den Berg- u. Skiführer, 6 Nächte im Zimmerlager, 6 Frühstück und 6 Abendessen enthalten.

Skitourenwochen

ALPINSCHULE PEILSTEIN

ALLGEMEINE HINWEISE ZU DEN SKITOURENWOCHEN IN KOMFORTUNTERKÜNFEN

Diese Skitourenwochen mit Ausbildungsinhalten eignen sich sehr gut für Absolventen von Skitouren-Grundkursen und für Skitourengeher mit wenig Tourenerfahrung. Die Kursteilnehmer lernen dabei auch einige der schönsten Skitouren in der jeweiligen Gebirgsgruppe kennen.

Kursvoraussetzungen

Kondition für drei- bis fünfstündige Aufstiege bis 1200 Höhenmeter, mittleres skifahrerisches Können im Tourengelände, geringe Skitourenenerfahrung vorteilhaft.

Kursprogramm

Vermittlung der strategischen Lawinenkunde „Stop or Go“, Suchübungen mit elektronischen Verschütteten-Suchgeräten, Durchführung von klassischen Skitouren je nach Wetter und Schneeverhältnissen.

Ausrüstung

Siehe Ausrüstungsliste auf Seite 30, Spalte 1.

Die Leihhausrüstung kann nur in der ÖGV-Geschäftsstelle ausgeborgt werden. Leihgebühr für Kursteilnehmer Euro 50,- (Kaution Euro 400,-)

SKITOURENWOCHEN GESÄUSE

Termin 2005/06	Kurs Nr.
----------------	----------

26. 12. 05 – 1. 1. 06	ST 6191
-----------------------	---------

„Gasthaus Ödsteinblick“ Johnsbach

Kursdauer 5 Tage
Von Montag 19:00 Uhr bis Sonntag nach dem Frühstück.

Tourenmöglichkeiten

Gscheideggkogel (1.788 m), Blasen-eck (1.969 m), Leobner (2.036 m), Gsuchmayer (2.116 m), Grabnerstein (1.847 m).

Kursort

Johnsbach im Gesäuse, Unterkunft im „Gasthaus Ödsteinblick“, in komfortablen Zweibettzimmern, Halbpension und Sauna (Tel. 03611/215).

Anreise

Entweder auf der A2 über Semmering-Bruck/Mur-Leoben-St. Michael-Trieben-Rottenmann-Selzthal-Admont ins Gesäuse bis kurz vor Gstatterboden oder auf der A1 über St. Pölten-Amstetten-Waidhofen/Ybbs-Weyer-Altenmarkt-Hieflau bis kurz nach Gstatterboden. Beim Gasthaus „Zur Bachbrücke“ befindet sich die Abzweigung nach Johnsbach. Durch den Ortskern Johnsbach weiterfahren und nach einem kurvigem, steilerem Straßenabschnitt befindet sich das „Gasthaus Ödsteinblick“ an der linken Straßenseite.

Kursbeitrag

Euro 520,- für ÖAV-Mitglieder
Euro 550,- für Nichtmitglieder
Im Kursbeitrag sind die Kosten für den Berg- u. Skiführer, 6 Nächte in Zweibettzimmern, 6 Frühstück, 6 Abendessen und Saunabenützung enthalten.

SKITOURENWOCHEN SCHLADMINGER TAUERN

Termine 2006	Kurs Nr.
--------------	----------

22. – 28. 1.	ST 6145
--------------	---------

26. 2. – 4. 3.	ST 6234
----------------	---------

05. – 11. 3.	ST 6309
--------------	---------

„Hotel Stigenwirth“ Krakauebene

Kursdauer 5 Tage
Von Sonntag 19:00 Uhr bis Samstag nach dem Frühstück

Tourenmöglichkeiten:

Tockneralm (2.357 m), Gstoder (2.140 m), Preber (2.740 m), Greim (2.474 m), Feldeck (2.480 m)

Kursort

Krakauebene bei Murau, Unterkunft im „Hotel Stigenwirth“ in komfortablen

Zweibettzimmern, Halbpension und Sauna (Tel. 03535/8270).

Anreise

Über A2 – Semmering – Mürzzuschlag – Bruck – Leoben – St. Michael – Judenburg – Scheifling – Murau – Krakauebene.

Kursbeitrag

Euro 540,- für ÖAV-Mitglieder
Euro 570,- für Nichtmitglieder
Im Kursbeitrag sind die Kosten für den Berg- u. Skiführer, 6 Nächte in Zweibettzimmern, 6 Abendessen, 6 Frühstück und Saunabenützung enthalten.

SKITOURENWOCHEN TRIEBENER TAUERN

Termin 2006	Kurs Nr.
-------------	----------

29. 1. – 4. 2.	ST 6153
----------------	---------

„Gasthaus Braun“ Triebental

Kursdauer 5 Tage
Von Sonntag 19:00 Uhr bis Samstag nach dem Frühstück

Tourenmöglichkeiten

Triebenkogel (2.055 m), Kl. Griesstein (2.175 m), Mödringkogel (2.142 m), Kettentalkogel (2.152 m), Kersch kern (2.225 m), Bruderkogel (2.299 m).

Kursort

Triebental, Unterkunft im „Gasthaus Braun“, in Zweibettzimmern, Halbpension und Sauna (Tel. 03618/269).

Anreise

Auf der A2 über Semmering-Bruck/Mur-Leoben-St. Michael bis Trieben und dann Richtung Hohentauern. Noch vor der Passhöhe nach links ins Triebental.

Kursbeitrag

Euro 520,- für ÖAV-Mitglieder
Euro 550,- für Nichtmitglieder
Im Kursbeitrag sind die Kosten für den Berg- u. Skiführer, 6 Nächte in Zweibettzimmern, 6 Frühstück, 6 Abendessen und Saunabenützung enthalten.

**SKITOURENWOCHE
VILLGRATER BERGE**

Termin 2006	Kurs Nr.
12. – 18. 2.	ST 6219

**„Gasthaus Raiffeisen“
Innervillgraten**

Kursdauer 5 Tage
Von Sonntag 19:00 Uhr bis Samstag nach dem Frühstück.

Tourenmöglichkeiten

Kreuzspitze (2.624 m), Degenhorn (2.946 m), Gaishörndl (2.615 m), Hochgrabe (2.951 m), Rotes Kinkele (2.763 m), Gabesitten (2.665 m).

Kursort

Innervillgraten, Unterkunft im „Gasthaus Raiffeisen“, in komfortablen Zweibettzimmern, Halbpension und Sauna (Tel. 04843/5318).

Anreise

Auf der A2 nach Graz-Klagenfurt-Villach-Spittal/Drau-Lienz-Sillian. Noch vor Sillian Abzweigung ins Villgratental.

Kursbeitrag

Euro 540,- für ÖAV-Mitglieder
Euro 570,- für Nichtmitglieder
Im Kursbeitrag sind die Kosten für den Berg- u. Skiführer, 6 Nächte in Zweibettzimmern, 6 Frühstück, 6 Abendessen und Saunabenützung enthalten.

**SKITOURENWOCHE
KITZBÜHELER ALPEN**

Termin 2006	Kurs Nr.
05. – 11. 2.	ST 6209

**„Hotel Platzl“
Wildschönau**

Kursdauer 5 Tage
Von Sonntag 19:00 Uhr bis Samstag nach dem Frühstück.

Tourenmöglichkeiten

Feldalhorn (1.923 m), Lämpersberg (2.202 m), Schatzberg (1.898 m), Grosser Beil (2.309 m), Joelspitze (1.964 m).

Kursort

Auffach in der Wildschönau, Unterkunft im „Hotel Platzl“, in komfortablen Zweibettzimmern, Halbpension und Sauna (Tel. 05339/9828).

Anreise

Auf der A1 über St.Pölten – Linz – Salz-

burg – Rosenheim – Kufstein – Wörgl – Niederau – Auffach.

Kursbeitrag

Euro 540,- für ÖAV-Mitglieder
Euro 570,- für Nichtmitglieder
Im Kursbeitrag sind die Kosten für den Berg- u. Skiführer, 6 Nächte in komfortablen Zweibettzimmern, 6 Frühstück, 6 Abendessen und Saunabenützung enthalten.

**SKITOURENWOCHE
EISENERZER ALPEN, GESÄUSE**

Termin 2006	Kurs Nr.
19. – 25. 3.	ST 6325

„Jugend- und Familiengästedorf Eisenerz“

Kursdauer 5 Tage
Von Sonntag 19:00 Uhr bis Samstag nach dem Frühstück

Tourenmöglichkeiten:

Wildfeld (2.043 m), Stadelstein (2.070 m), Griebmauer (2.019 m), Zeiritzkampel (2.125 m), Scheiblingstein (2.197 m)

Kursort

Eisenerzer Ramsau, Unterkunft im „Jugend- und Familiengästedorf“ in komfortablen Zimmern, Halbpension und Sauna (Tel. 03848/60560).

Anreise

Über A2 – Semmering – Mürzzuschlag – Leoben Ost – Präbichl – Ortszentrum von Eisenerz und in die Eisenerzer Ramsau zum „Jugend- und Familiengästedorf“.

Kursbeitrag

Euro 520,- für ÖAV-Mitglieder
Euro 550,- für Nichtmitglieder
Im Kursbeitrag sind die Kosten für den Berg- u. Skiführer, 6 Nächte in Zweibettzimmern, 6 Abendessen, 6 Frühstück und Saunabenützung enthalten.

**TIEFSCHNEETRaining
GASTEINER TAL**

Termine 2006	Kurs Nr.
11. – 15. 1.	6103
25. – 29. 1.	6147
08. – 12. 2.	6211
22. – 26. 2.	6228

**„Kur & Ferien Hotel
Helenenburg“**

Kursdauer 4 Tage
Von Mittwoch 18:00 Uhr bis Sonntag 16 Uhr.

Von der Piste ins Gelände

Die ideale Vorbereitung für Pistenskifahrer und Skitouren-Anfänger, die sich im Tiefschnee nicht mehr fürchten wollen. Mit der richtigen Technik macht das Skifahren im Gelände viel mehr Spaß. Erfahrene Bergführer zeigen euch im Tiefschnee, anhand modernster Lehrmethoden und Videoanalysen, wie es leichter geht.

Kursvoraussetzungen

Beherrschung des Parallelschwunges und Kondition für Aufstiege bis 2 Std.

Kursprogramm

Skitechniktraining auf der Piste und im Gelände, Coaching mit Videoanalysen.

Kursort

Bad Gastein, Unterkunft im Kur & Ferien Hotel Helenenburg*** (Tel. Nr. 06434/372788 in Zweibettzimmern).

Ausrüstung

Siehe Ausrüstungsliste Seite 30, Spalte 1. Die Leihrüstung kann nur in der ÖGV-Geschäftsstelle ausgeborgt werden. Leihgebühr für Kursteilnehmer Euro 30,- (Kautions Euro 400,-)

Kursbeitrag

Euro 590,-
Im Kursbeitrag sind die Kosten für den Berg- u. Skiführer und 4 Halbpensionen in Zweibettzimmern enthalten.



Skitourenführungen auf Dreitausender

ALPINSCHULE PEILSTEIN

SKITOURENFÜHRUNGEN AUF DREITAUSENDER (FR. – MO.)

Rauriser Sonnblick Großvenediger Großglockner

Für die Teilnahme an diesen Gipfelbesteigungen sind Skitourenenerfahrung und gute Kondition notwendig. Eigene Skitouren – und Gletscherausrüstung setzen wir voraus.

RAURISER SONNBLICK HOCHARN

Termine 2006	Kurs Nr.
17. – 20. 3.	ST 6321
07. – 10. 4.	ST 6407
28.4. – 1.5.	ST 6439

Tourenprogramm

Rauriser Sonnblick (3.106 m) und Hocharn (3.254 m)

Fr. Anreise nach Kolm Saigurn über Rauris. Aufstieg zum Ammerer Hof bzw. zum Naturfreundehaus (1½ Std.)
Sa. Aufstieg zum Sonnblick (5 Std.)
So. Aufstieg zum Hocharn (6 Std.)
Mo. Rückreise

GROSSVENEDIGER GROSSER GEIGER

Termine 2006	Kurs Nr.
24. – 27. 3.	ST 6333
14. – 17. 4.	ST 6421
19. – 22. 5.	ST 6524

Tourenprogramm

Großvenediger (3.674 m) Großer Geiger (3.360 m)

Fr. Anreise nach Neukirchen und Aufstieg zur Kürsinger Hütte (3 – 6 Std., je nach Schneelage)
Sa. Aufstieg zum Großvenediger (5 Std.)
So. Aufstieg zum Großen Geiger (6 Std.)
Mo. Abfahrt von der Kürsinger Hütte und Rückreise

GROSSGLOCKNER ROMARISWANDKOPF

Termine 2006	Kurs Nr.
31.3. – 3.4.	ST 6341
21. – 24. 4.	ST 6431
12. – 15. 5.	ST 6514

Tourenprogramm

Großglockner (3.798 m) und Romariswandkopf (3.508 m)
Fr. Anreise nach Kals/Lucknerhaus und Aufstieg zur Stüdlhütte (3 Std.)
Sa. Romariswandkopf (4 Std.)
So. Großglockner (5 Std.)
Mo. Abfahrt und Rückreise
Für die Großglocknerbesteigung max. 4 Personen je Bergführer

Kursbeitrag je Termin

Euro 395,- für ÖAV-Mitglieder
Euro 420,- für Nichtmitglieder
Im Kursbeitrag sind die Kosten für den Berg- u. Skiführer, 3 Hüttenächte, 3 Abendessen und 3 Frühstück enthalten.

SKITOURENFÜHRUNGEN AN WOCHENTAGEN (DO. U. FR.)

Vom Gesäuse bis zu den Niederen Tauern

Für Absolventen von Skitourenkursen und geübten Skitourengehern. Die Anreise erfolgt jeweils am Donnerstag früh und es werden sowohl am Donnerstag als auch am Freitag Skitouren durchgeführt. Die Nächtigung erfolgt jeweils in Gasthäusern in Doppelzimmern.

SCHLADMINGER TAUERN

Termine 2006	Kurs Nr.
23. – 24. 2.	ST 6230

Tourenmöglichkeiten

Gstoder, Tockneralm, Feldeck, Preber, Greim.
Treffpunkt jeweils um 10 Uhr im Hotel „Stigewirth“ in Krakau-Ebene bei Murau.

GESÄUSE

Termine 2006	Kurs Nr.
26. – 27. 1.	ST 6149
02. – 03. 2.	ST 6201
09. – 10. 3.	ST 6311

Tourenmöglichkeiten

Leobner, Blaseneck, Gsuchmauer, Scheiblingstein, Grabnerstein, Lugauer.
Treffpunkt jeweils um 10 Uhr in Johnsbach im Gasthaus zum „Ödsteinblick“

ROTTENMANNER TAUERN

Termine 2006	Kurs Nr.
16. – 17. 2.	ST 6221
23. – 24. 3.	ST 6329

Tourenmöglichkeiten

Großer Bösenstein, Bruderkogel, Schüttnerkogel.
Treffpunkt jeweils um 10 Uhr in der „Edelrautehütte“ bei Hohentauern

EISENERZER ALPEN

Termine 2006	Kurs Nr.
19. – 20. 1.	ST 6109
09. – 10. 2.	ST 6213
02. – 03. 3.	ST 6301
18. – 19. 3.	ST 6323

Tourenmöglichkeiten

Wildfeld, Stadelstein, Kaiserschild, Kragschinken, Griebmauer, Lamingegg.
Treffpunkt jeweils um 10 Uhr am Präbichl im Gasthaus Alpenrose

Ausrüstung

Eigene Skitourenausrüstung ist erforderlich.

Führungsbeitrag für je zwei Tourentage
Euro 120,- für ÖAV-Mitglieder
Euro 130,- für Nichtmitglieder

Skihochtourenwochen Ostalpen

ALPINSCHULE PEILSTEIN



ALLGEMEINE HINWEISE

Diese Skihochtourenwochen eignen sich sehr gut für Absolventen von Skitouren-Grundkursen und für Skitourengeher mit Tourenerfahrung.

Kursvoraussetzungen

Kondition für vier- bis fünfstündige Aufstiege bis 1200 Höhenmeter, gutes skifahrerisches Können im Tourengelände, Skitourenerfahrung.

Kursprogramm

Vermittlung der strategischen Lawinenkunde „Stop or Go“, Suchübungen mit elektronischen Verschütteten-Suchgeräten, Durchführung von klassischen Skitouren je nach Wetter und Schneeverhältnissen.

Ausrüstung

Siehe Ausrüstungsliste auf Seite 30, Spalte 3.
Die Leih-ausrüstung kann nur in der ÖGV-Geschäftsstelle ausgeborgt werden.
Leihgebühr für Kursteilnehmer Euro 50,- (Kaution Euro 400,-)

SKIHOCHTOURENWOCHEN VENEDIGERGRUPPE

Termin 2006	Kurs Nr.
26. 3.- 1. 4.	ST 6335

„Essener-Rostocker-Hütte“

Kursdauer 6 Tage
Von Sonntag bis Samstag nach dem Frühstück.

Tourenmöglichkeiten

Malhamspitze (3.373 m), Östl. Simonspitz (3.488 m), Großer Geiger (3.360 m), Dreierherrenspitze (3.499 m), Westl. Simonspitz (3.488 m).

Stützpunkt

„Essener-Rostocker Hütte“, 2.208 m (Tel. 04877/5101)

Anreise

Entweder über Salzburg – Zell/See – Mittersill – Felbertauern – Matrei – Virgen – Hinterbichl oder über Graz – Klagenfurt – Lienz – Matrei – Virgen – Hinterbichl.

Kursbeitrag

Euro 540,- für ÖAV-Mitglieder
Euro 576,- für Nichtmitglieder
Im Kursbeitrag sind die Kosten für den Berg- u. Skiführer, 6 Nächte im Zimmerlager, 6 Frühstück und 6 Abendessen enthalten.

SKIHOCHTOURENWOCHEN ÖZTALER ALPEN

Termin 2006	Kurs Nr.
02. – 08. 4.	ST 6403

„Martin-Busch-Hütte“

Kursdauer 6 Tage
Von Sonntag bis Samstag nach dem Frühstück.

Tourenmöglichkeiten

Kreuzspitze (3.455 m), Similaun (3.599 m), Hauslabkogel (3.402 m), Hintere Schwärze (3.624 m), Saykogel (3.355 m).

Stützpunkt

„Martin-Busch-Hütte“, 2.501 m (Tel. 05254/8130).

Anreise

Innsbruck – Ötz – Sölden – Vent.

Kursbeitrag

Euro 540,- für ÖAV-Mitglieder
Euro 576,- für Nichtmitglieder
Im Kursbeitrag sind die Kosten für den Berg- u. Skiführer, 6 Nächte im Zimmerlager, 6 Frühstück und 6 Abendessen enthalten.

SKIHOCHTOURENWOCHEN SILVRETTA

Termin 2006	Kurs Nr.
16. – 22. 4.	ST 6427

„Wiesbadener Hütte“

Kursdauer 6 Tage
Von Sonntag bis Samstag nach dem Frühstück.

Tourenmöglichkeiten

Rauher Kopf (3.101 m), Dreiländer Spitze (3.197 m), Piz Buin (3.312 m), Hintere Jamspitze (3.156 m), Ochsenkopf (3.057 m).

Stützpunkt

„Wiesbadener Hütte“, 2.443 m (Tel. 05443/20039).

Anreise

Innsbruck – Landeck – Ischgl – Galtür.

Kursbeitrag

Euro 540,- für ÖAV-Mitglieder
Euro 576,- für Nichtmitglieder
Im Kursbeitrag sind die Kosten für den Berg- u. Skiführer, 6 Nächte im Zimmerlager, 6 Frühstück und 6 Abendessen enthalten.



Skihochtourenwochen Westalpen

ALPINSCHULE PEILSTEIN

ALLGEMEINE HINWEISE

Diese Skihochtourenwochen eignen sich sehr gut für Absolventen von Ski-Hochtourenkursen und für Skitourengeher mit Tourenerfahrung und entsprechender Kondition.

Vorraussetzungen

Kondition für fünf- bis siebenstündige Aufstiege bis 1400 Höhenmeter, gutes und sicheres skifahrerisches Können im Tourengelände, Skitourenenerfahrung.

Ausrüstung

Siehe Ausrüstungsliste auf Seite 30, Spalte 3.

Die Leih-ausrüstung kann nur in der ÖGV-Geschäftsstelle ausgebaut werden.

Leihgebühr für Kursteilnehmer Euro 50,- (Kautions Euro 400,-)

SKIHOCHTOURENWOCHEN BERNER ALPEN

Termin 2006	Kurs Nr.
02. – 08. 4.	ST 6405

„Konkordiahütte“

Viertausender im Bereich des Konkordiaplatzes

Kursdauer 7 Tage
Von Sonntag bis Samstag

Diese Skihochtourenwoche in den Berner Alpen eignet sich sehr gut für Absolventen von Ski-Hochtourenkursen und für Skitourengeher mit Tourenerfahrung und entsprechender Kondition.

Vorgesehenes Tourenprogramm

Sonntag: Aufstieg zur Konkordiahütte (2.850 m, 3 Std.)

Montag: Ebnefluh (3.962 m, 6 Std.)

Dienstag: Trugberg (3.880 m, 5 Std.)

Mittwoch: Gross Fiescherhorn (4.049 m, 7 Std.)

Donnerstag: Jungfrau (4.158 m, 8 Std.)

Freitag: Gross Wannenhorn, (3.906 m, 7 Std.)

Samstag: Abfahrt über Eggishorn nach Fiesch

Für den Hüttenzustieg wird die Seilbahn als Aufstiegshilfe benützt.

Stützpunkt

„Konkordiahütte“ des SAC

Kursbeitrag

Euro 490,- für ÖAV-Mitglieder

Euro 530,- für Nichtmitglieder

Im Kursbeitrag sind die Kosten für den Berg- u. Skiführer und für die Organisation enthalten. Die Aufenthaltskosten (HP ca. Euro 40 – 50,- je Tag und Person) sowie die Seilbahnen sind von den Teilnehmern selbst zu bezahlen.

SKIHOCHTOURENWOCHEN WALLISER ALPEN

Termin 2006	Kurs Nr.
23. – 29. 4.	ST 6437

„Britanniahütte“

Viertausender im Bereich von Saas Fee

Kursdauer 6 Tage
Von Sonntag bis Samstag

Diese Skihochtourenwoche in den Walliser Alpen eignet sich sehr gut für Absolventen von Ski-Hochtourenkursen und für Skitourengeher mit Tourenerfahrung und entsprechender Kondition.

Programm

Sonntag: Aufstieg zur Britanniahütte (3.030 m, 1 Std.)

Montag: Fluchthorn (3.790 m, 4 Std.)

Dienstag: Allalinhorn (4.027 m, 3 Std.)

Mittwoch: Strahlhorn (4.128 m, 6 Std.)

Donnerstag: Alphubel (4.206 m, 5 Std.)

Freitag: Rimpfischhorn, Vorgipfel (4.001 m, 7 Std.)

Samstag: Rückreise

Für den Hüttenzustieg und für einige Gipfelbesteigungen werden Seilbahnen als Aufstiegshilfe benützt.

Stützpunkt

„Britanniahütte“ des SAC

Kursbeitrag

Euro 490,- für ÖAV-Mitglieder

Euro 530,- für Nichtmitglieder

Im Kursbeitrag sind die Kosten für den Berg- u. Skiführer und für die Organisation enthalten. Die Aufenthaltskosten (HP ca. Euro 40 – 50,- je Tag und Person) sowie die Seilbahnen sind von den Teilnehmern selbst zu bezahlen.

SKIHOCHTOURENWOCHEN PARADISO U. MONT BLANC

Termin 2006	Kurs Nr.
30. 4. – 07. 5.	ST 6501

Der südlichste Viertausender und das höchste Massiv der Alpen

Kursdauer 7 Tage
Von Sonntag bis Samstag

Diese Skihochtourenwoche ist nur für Skitourengeher mit Tourenerfahrung und entsprechender Kondition geeignet.

Programm

Samstag: Anreise

Sonntag: Aufstieg zur Rif. Vittorio Emanuele (2.775 m, 3 Std.)

Montag: La Tresenta (3.609 m, 4 Std.)

Dienstag: Gran Paradiso (4.061 m, 5 Std.)

Mittwoch: Cima di Gran Etret (3.144m, 4 Std.), Abfahrt nach Pont

Donnerstag – Freitag:

Skitouren im Mont Blanc-Massiv (Ref. Argentiere)

Bei sehr guten Verhältnissen und guter Kondition der Teilnehmer besteht auch die Möglichkeit den Gipfel des Mt. Blanc (4.808 m) über die Ref. Grand Mulets zu besteigen.

Sonntag: Rückreise

Kursbeitrag

Euro 520,- für ÖAV-Mitglieder

Euro 560,- für Nichtmitglieder

Im Kursbeitrag sind die Kosten für den Berg- u. Skiführer und für die Organisation enthalten. Die Aufenthaltskosten (HP ca. Euro 40 – 50,- je Tag und Person) sowie die Seilbahnen sind von den Teilnehmern selbst zu bezahlen.

Skitourenwochen, Ski Plus Abruzzen, Atlas, Dauphine

ALPINSCHULE PEILSTEIN

SKITOURENWOCHE ABRUZZEN/ITALIEN

Termin 2006	Kurs Nr.
19. – 25. 3.	ST 6328

Skitouren mit Blick aufs Meer, Superfirn und mediterranes Ambiente

Traumabfahrten über ideal geneigte Hänge unter der warmen Frühjahrs Sonne Italiens, Schwünge im traumhaften Firn, Blicke bis zum tiefblauen Meer. Zwischen Adria und Riviera, zwischen Pescara und Rom stehen Skitourenberge der Extraklasse. Der Corno Grande 2.912 m ist die höchste Erhebung des Gran Sasso Massivs. Ein besonderer Leckerbissen bietet der 2.793m Hohe Monte Armario in der Majella Gruppe. Die Riesenabfahrt über 35 Grad steile Canalone mit 1.500 m. Nach den Skitouren genießen wir die Köstlichkeiten der Region.

Voraussetzung

Routine im Gehen mit Harscheisen, Kondition für Touren von 1.200 bis 1.500 Höhenmeter.

Unterkunft

in verschiedenen Hotels auf Basis Doppelzimmer

Anreise

Sonntag 7 Uhr in Klagenfurt (Fahrgemeinschaft) nach Caramanico Terme.
Ende
Samstag nach dem Frühstück

Preis

Euro 760,-
Für Führung, Doppelzimmer und Halbpension

Detailinformationen werden auf Wunsch zugesandt.

SKIHOCHTOUREN HOHER ATLAS/MAROKKO

Termin 2006	Kurs Nr.
03. – 12. 3.	ST 6306

Anspruchsvolle 4000er Skitouren in der Nähe der Sahara

Marokko an der Grenze zum Orient – ein Land das schon stark dem orientalischen Flair aus Tausend und einer Nacht wiedergibt. Traumhafte Skiabfahrten von den Viertausender des Hohen Atlas. Und Firn den es sonst nirgends auf der Welt gibt. Die neu gebaute Neltnerhütte (3.200 m) ist Ausgangspunkt unserer Skitouren von ca. 1.000 Höhenmeter auf die umliegenden Gipfel. Diese bietet nun auch einen akzeptablen Komfort. Übernachtet wird im Lager mit Schlafsack. Ein eigens für die Tour organisierter Koch wird für das leibliche Wohl sorgen. Höhepunkt ist die Besteigung des höchsten Berges Nordafrikas, des 4.167 m hohen Djebel Toubkal.

Voraussetzung

Sicheres Skitourengehen auch mit Harscheisen im Gelände bis 40 Grad Steilheit. Gutes Skifahrerisches Können

Unterkunft

Berberhaus, Hütte

Preis

Euro 1.580,-
Für Flüge München – Casablanca – München, Transfer, Berberhaus/Hüttenübernachtung mit Vollverpflegung, Gepäcktransport mit Maultieren, Koch, Übernachtung in Marrakesch, 20 kg Freigepäck, Führung.

Detailinformationen werden auf Wunsch zugesandt.

SKI PLUS DAUPHINÉ/FRANKREICH

Termine 2006	Kurs Nr.
12. – 18. 2.	6220
12. – 18. 3.	6318

„Hotel Castillan“ La Grave

Kursdauer 6 Tage
Treffpunkt: La Grave, 17 Uhr

Eine Woche voller Tiefschneeträume im Herzen der Dauphiné. Der kleine Ort La Grave ist bekannt für seine behagliche Atmosphäre und Variantenabfahrten der Extraklasse. Zusammen mit unserem Bergführer, der das Gebiet bestens kennt, suchen wir täglich die besten Abfahrten aus, kleine Anstiege bis zu einer Stunde gehören dazu, um die schönsten Hänge erreichen zu können und die Schwünge in den unverspurten Schnee zu ziehen.

Vorgesehenes Tourenprogramm

So: Anreise nach La Grave, Begrüßung und Gebietseinweisung.
Mo bis Fr: Ski Plus in Reinkultur. Die langen Abfahrten und teils steile Hänge erfordern auf alle Fälle gute Kondition und absolut sicheres Skifahren in allen Schneearten. Für den guten Skifahrer bietet La Grave den optimalen Skiraum abseits der Pisten.
Sa: Abreise.

Kursbeitrag

Euro 995,-
Im Kursbeitrag sind die Kosten für Führung, 6 Nächte im Doppelzimmer, 6 Frühstück, 6 Abendessen, Skipass, Lifttransfers, ABS und Versicherungspaket enthalten.

In Zusammenarbeit mit der ÖAV-Bergsteigerschule, Tel. 0512/595 47 34
www.alpenverein.at

ALPINBUCHHANDLUNG des Österreichischen Gebirgsvereins

Bei uns erhalten Sie Wanderkarten, Bergbücher und Alpine Führerliteratur
1080 Wien, Lerchenfelder Straße 28, Tel. 01/405 26 57, Mo. – Fr. 9 – 18:30 Uhr

Eisfallklettern GPS-Seminare

ALPINSCHULE PEILSTEIN

GRUNKURS EISFALLKLETTERN MALTATAL (HOHE TAUERN)

Termine 2004/05 Kurs Nr.

27. – 30.12.	6195
02. – 05. 2.	6203
16. – 19. 2.	6222
02. – 05. 3.	6303

„Gästehaus Hubertus“ Maltatal

Kursdauer 4 Tage
Von Donnerstag bis Sonntag

Kursprogramm

Alpine Gefahren, Einschätzung und Beurteilung der Eisverhältnisse, Ausrüstung und deren Wartung, Gehen mit Steigeisen, Klettertechniken im Steileis, Techniktraining, Vorstiegstraining, Sicherungstechnik, Einfache Bergetechniken, Abseilen, Betreute bzw. geführte Touren je nach Leistungsvermögen der Teilnehmer

Voraussetzung

Klettererfahrung im Fels und/oder Erfahrung im Umgang mit Steigeisen (auf Gletschertouren) erforderlich!

Kursablauf

Treffpunkt jeweils am Donnerstag um 10:00 Uhr beim Gästehaus Hubertus, 9854 Malta 26, Tel. 04733/286. Ausgabe der Leihhausrüstung und Anpassen der Steigeisen. Anschließend Beginn der Ausbildung. (Anreise Mittwoch abends möglich – Zimmer sind reserviert)
Kursende am Sonntag ca. um 16:00 Uhr

Kursbeitrag

Euro 440,- pro Person für Berg- und Schiführer, 3 Übernachtungen in Doppelzimmern mit Frühstück (Aufpreis Einzelzimmer: Euro 4,-/Tag, Aufpreis Halbpension: Euro 11,-/Tag)
Die Leihhausrüstung ist im Preis nicht enthalten. Für ein vollständiges Ausrüstungspaket (Steigeisen, Eisgeräte, Eisschrauben) werden Euro 50,- berechnet.

In Zusammenarbeit mit der Alpinschule Tauernwind. www.tauernwind.at

SCHNEESCHUHWANDERN VILLGRATEN/OSTTIROL

Termine 2004/05 Kurs Nr.

29.1. – 4.2.	6155
--------------	------

„Alpengasthof Kalkstein“

Kursdauer 6 Tage
Treffpunkt: Innervillgraten, 18:00 Uhr

Im idyllischen Villgraten können Sie die Seele baumeln lassen und sich vom Alltag erholen. Die Unterkunft ist dazu passend so richtig gemütlich.

Kursbeitrag

Euro 615,-

Im Kursbeitrag sind die Kosten für Führung, 6 Nächte im Doppelzimmer, 6 Frühstück, 6 Abendessen, Leihhausrüstung (VS-Gerät, Schaufel, Sonde) und Versicherungspaket enthalten.

In Zusammenarbeit mit der ÖAV-Bergsteigerschule, Tel. 0512/595 47 34
www.alpenverein.at

ORIENTIERUNG & GPS-SEMINAR

Termine 2006 Kurs Nr.

10. – 11. 6.	6615
17. – 18. 6.	6624
08. – 09. 7.	6715
12. – 13. 8.	6815
09. – 10. 9.	6918
23. – 24. 9.	6936
07. – 08.10.	6008
21. – 22.10.	6029
04. – 05.11.	6112
11. – 12.11.	6115

„Habsburghaus“ auf der Rax

Kursdauer 2 Tage
Von Freitag 10 Uhr bis Sonntag 16 Uhr.

Treffpunkt Talstation der Raxseilbahn in Hirschwang.

Ein Wochenendseminar für alle, die in die Berge gehen, um sich mit Karte, Kompass und GPS vertraut zu machen. Mit dem GPS-Gerät können Routen geplant, Wege zurück verfolgt und mittlerweile jede Position weltweit auf wenige Meter genau festgestellt werden. Allerdings muss man mit der Satelliten gestützten Orientierungshilfe auch umgehen können, draußen im Gelände, bei Nacht und Nebel im Gebirge. Es sind keine Vorkenntnisse erforderlich.

Kursprogramm

GPS-Orientierung mit Kartenlesen, Erstellen einer Marschtabelle, Planen einer Route, Anwendung in der Praxis, Wegpunkte, Routen und Standortbestimmung, Verwendung von GPS-Software am PC.

Kursablauf

Samstag: 10 Uhr Treffpunkt bei der Talstation der Raxseilbahn in Hirschwang. Aufahrt mit der Seilbahn. Durchführung des Kursprogrammes während der Wanderung zum Habsburghaus. (Reine Gehzeit ca. 4 Std.)
Sonntag: Rückweg über die Hochfläche zur Seilbahn und Fortsetzung des Kursprogrammes.

Kursort

Rax, Unterkunft im Habsburghaus des ÖGV, Tel. 02665/219

Anreise

Über A2 – Wiener Neustadt – S6 Richtung Semmering – Abfahrt Gloggnitz – Reichenau – Hirschwang.

Ausrüstung

Wanderausrüstung mit geeigneten Wanderschuhen, Rucksack, Regen- u. Kälteschutzbekleidung, Hüttenschlafsack, Taschenlampe, Rucksackapotheke

Kursbeitrag

Euro 180,- für ÖAV-Mitglieder
Euro 195,- für Nichtmitglieder
Im Kursbeitrag sind die Kosten für den Seminarleiter, 1 Nacht im Zimmerlager, 1 Abendessen und 1 Frühstück enthalten.

Klettersteigkurse Klettersteigwochen

ALPINSCHULE PEILSTEIN



KLETTERSTEIGKURS HOHE WAND

Neu ab 2006! Kurstermine auch an
Wochentagen: Mittwoch – Donnerstag

Termine 2006	Kurs Nr.
Sa. – So. 01. – 02. 4.	6401
Sa. – So. 15. – 16. 4.	6423
Mi. – Do. 26. – 27. 4.	6438
Sa. – So. 29. – 30. 4.	6443
Sa. – So. 06. – 07. 5.	6503
Sa. – So. 13. – 14. 5.	6516
Mi. – Do. 17. – 18. 5.	6523
Sa. – So. 27. – 28. 5.	6532
Mi. – Do. 07. – 08. 6.	6608
Sa. – So. 10. – 11. 6.	6609
Sa. – So. 24. – 25. 6.	6627
Sa. – So. 15. – 16. 7.	6723
Sa. – So. 05. – 06. 8.	6807
Sa. – So. 19. – 20. 8.	6823
Sa. – So. 16. – 17. 9.	6922
Mi. – Do. 27. – 28. 9.	6938
Sa. – So. 07. – 08. 10.	6003
Mi. – Do. 18. – 19. 10.	6022
Mi. – Do. 25. – 26. 10.	6032

„Hubertushaus“

Kursdauer 2 Tage
Von Samstag bis Sonntag

Wie man sich auf gesicherten Klettersteigen (Eisenwege) richtig verhält und sichert, wird in diesem Kurs vermittelt. Außerdem besteht dabei die Möglichkeit, einige der schönsten Klettersteige der Hohen Wand kennen zu lernen, wie zum Beispiel den Wildenauersteig. Bereits beim Aufstieg zum Hubertushaus über den Springlessteig lernen die Kurs Teilnehmer einen schönen Steig der Hohen Wand kennen. Der Hüttenzustieg dauert rund eineinhalb Stunden.

Kursprogramm

Erlernen der wichtigsten Seilknoten und der Anseilart für das Begehen von gesicherten Klettersteigen, Begehen von Klettersteigen, einfache Kletterübungen, Seil-

und Sicherungstechnikübungen, Erlernen des Abseilens, Informationen über Tourenplanung und Tourenvorbereitung.

Kursort

Hohe Wand, Unterkunft im Hubertushaus der ÖAV-Sektion Österreichischer Gebirgsverein. (Tel. 02620/28 73)

Kursdauer

Dieser Kurs beginnt jeweils am Samstag um 9:00 Uhr im Gasthaus Mohr in Zweiersdorf (Bezirk Wiener Neustadt) am Fuße der Hohen Wand und endet jeweils am Sonntag um 17:00 Uhr. Von Zweiersdorf erfolgt ein gemeinsamer Aufstieg über den Springlessteig zum Hubertushaus.

Ausrüstung

Siehe Ausrüstungsliste Seite 30, Spalte 6. Die Leihrüstung kann nur in der ÖGV-Geschäftsstelle ausgeborgt werden.

Kursbeitrag

Euro 172,- für ÖAV-Mitglieder
Euro 187,- für Nichtmitglieder.
Im Kursbeitrag sind die Kosten für den Bergführer, eine Nächtigung im Zimmerlager, ein Abendessen, ein Frühstück und die Leihrüstung enthalten.

Schwierigkeitsgrade einzuordnen und bieten für Genießer und sportlich ambitionierten Klettersteiggehern ein reiches Betätigungsfeld. Der Gardasee, mit seinen steil aufragenden Bergen, dem mediterranen Klima und seiner einmaligen Vegetation, bildet wohl einen paradisiischen Rahmen für diese Tourenwoche.

Kursprogramm

Wiederholung der Grundbegriffe der Klettersteigtechnik sowie der Sicherungstechniken, Verbesserung der Trittsicherheit, Durchführung von Klettersteigen in unterschiedlichen Schwierigkeitsgraden und Längen, wie zum Beispiel:
Colodri-Klettersteig
Castel Drena: Sentiero attrezzato Rio Sallagoni
Cima S.A.T.: Via dell'Amicizia
Monte Albano: Via attrezzata
Cima Capi: Via Fausto Susatti
Cima Rocca: Sentiero della Rocca
Monte Casale: Via ferrata Ernesto „Che“ Guevara

Kursort

Gardaseeberge, Unterkunft in einem Hotel in Arco

Ausrüstung

Siehe Ausrüstungsliste Seite 30, Spalte 7. Die Leihrüstung kann nur in der ÖGV-Geschäftsstelle ausgeborgt werden.

Kursbeitrag

Euro 540,- für ÖAV-Mitglieder
Euro 560,- für Nichtmitglieder
Im Kursbeitrag sind die Kosten für den Bergführer, 6 Nächte im Doppelzimmer mit Frühstück und die Leihrüstung enthalten.

KLETTERSTEIGWOCHE GARDASEEBERGE

Termine 2006	Kurs Nr.
14. – 20. 5.	KS 6522
11. – 17. 6.	KS 6616
17. – 23. 9.	KS 6929
15. – 21. 10.	KS 6021

„Hotel in Arco“

Kursdauer 5 Tage
Von Sonntag 19:00 Uhr bis Samstag nach dem Frühstück.

Das Begehen von Klettersteigen ist ein besonderes Urlaubserlebnis für jeden Bergwanderer und Bergsteiger. Die „Via ferrate“ am Gardasee sind in verschiedene



KLETTERSTEIGWOCHE DOLOMITEN

Termine 2006 Kurs Nr.

09. – 15. 7.	KS 6718
24. – 30. 9.	KS 6937

Cortina d'Ampezzo

Kursdauer 5 Tage

Von Sonntag 19:00 Uhr bis Samstag nach dem Frühstück

Die Klettersteige in den Dolomiten zählen wohl zu den eindrucksvollsten „Eisenwegen“ der Alpen. Viele Dolomitengipfel lassen sich über die wunderbar angelegten „Via ferrate“ ersteigen. Cortina d'Ampezzo liegt umgeben von den gewaltigen Bergmassiven wie Tofana, Cristallo, Cadingruppe, Drei Zinnen uvm. Teilnahmevoraussetzung ist die Absolvierung eines Klettersteigkurses bzw. eines Kletter-Grundkurses oder Klettersteigerfahrung. Die Klettersteigtouren werden als Tagestouren von einem fixen Stützpunkt in Cortina unternommen.

Kursprogramm

Wiederholung der Grundbegriffe der Klettersteigtechnik sowie der Sicherungstechniken, Durchführung von Klettersteigen je nach Verhältnissen in unterschiedlichen Schwierigkeitsgraden und Längen, wie zum Beispiel:

Punta Fiammes (2.240 m): „Via ferrata Michielli Strobel“

Paternkofel (2.744 m): „De Luca-Innerkoflersteig“

Toblinger Knoten (2.617 m): „Leiternsteig und Feldkurat-Hosp-Steig“

Cima Cadin (2.788 m): „Via ferrata Merlone“

Monte Cristallo (3.154 m): „Via ferrata Marino Bianchi“

Tofana di Rozes (3.225 m): „Via ferrata Giovanni Lipella“

Fanis Spitze (2.980 m): „Via ferrata Cesco Tomaselli“

Kursort

Cortina d'Ampezzo, Unterkunft in einem Hotel.

Ausrüstung

Siehe Ausrüstungsliste Seite 30, Spalte 7. Die Leih-ausrüstung kann nur in der ÖGV-Geschäftsstelle ausgeborgt werden.

Kursbeitrag

Euro 560,- für ÖAV-Mitglieder

Euro 580,- für Nichtmitglieder

Im Kursbeitrag sind die Kosten für den Bergführer, 6 Nächte im Doppelzimmer mit Frühstück und die Leih-ausrüstung enthalten.

ÖGV-Freizeit-, Sport- & Klettercenter

Österr. Alpenverein - Sektion Österr. Gebirgsverein ÖGV
A-1080 Wien, Lerchenfelder Straße 28, Tel.: +43-1-4052657
Fax: +43-1-4024926, e-mail: oeav@gebirgsverein.at

- > 17 m hohe Kletterwand mit ca. 120 m² Kletterfläche
- > Boulder-Wände mit insgesamt 300 m² Kletterfläche (inkl. 65 m² Dachkletterfläche, 5 verstellbare Kippwände, 1 verstellbare Systemwand, Systemboards, Campusboard, Sprossenwände und ca. 3500 Griffe)



www.kletterzentrum.at

Wir bieten Ihnen:

- > Trainingsmöglichkeiten auf 420 m² Kletterfläche
- > Kletterkurse (Indoor & Fels)
- > Alpinklettern, Bergsteigen, Eisklettern
- > Klettern als Therapie
- > Skitouren, Wandern, Trekking, Reisen, etc...
- > Wirbelsäulengymnastik, Yoga, etc...
- > Ausrüstungs-Leihstelle & Büchershop
- > Seminare und Vorträge, u.v.m.

www.alpenschule-peilstein.at



ÖGV-Freizeit - Sport - & Klettercenter

Eintrittspreise und Öffnungszeiten für ÖAV-Mitglieder

www.kletterzentrum.at Erw. ab 25 J./Jun. bis 24 J./Jug. bis 18 J.

Stundentariife je 1 Std.	€ 5,00	€ 3,50	€ 2,50
20 Stundenkarte	€ 75,00	€ 55,00	€ 37,50
Jahreskarte	€ 200,00	€ 150,00	€ 100,00

Mega Climbing Card

€ 40,00 = 40 Punkte à € 1,00 4 Pkte/Std. 3 Pkte/Std. 2 Pkte/Std.

Leih-ausrüstung Gurt + Karabiner € 1,00 Schuhe € 2,00

Für Schulgruppen pro Person/Std. € 2,00

Kosten für den Bergführer/Sportkletterlehrwart: 1 Stunde € 30,00

Erweiterte Öffnungszeiten

Mo - Fr	September - Juni	10:00 bis 22:00 Uhr
Di / Do	Juli - August	10:00 bis 22:00 Uhr
Mo / Mi / Fr	Juli - August	10:00 bis 18:00 Uhr
Sa, So u. Feiertag	Oktober - Mai	14:00 bis 20:00 Uhr

Grundkurse Felsklettern

ALPINSCHULE PEILSTEIN



GRUNDKURS KLETTERN PEILSTEIN

Neu ab 2006! Kurstermine auch an
Wochentagen: Mittwoch – Donnerstag

Termine 2006	Kurs Nr.
Sa. – So. 08. – 09. 4.	6411
Mi. – Do. 19. – 20. 4.	6428
Sa. – So. 29. – 30. 4.	6445
Mi. – Do. 10. – 11. 5.	6511
Sa. – So. 13. – 14. 5.	6518
Mi. – Do. 24. – 25. 5.	6532
Sa. – So. 27. – 28. 5.	6534
Sa. – So. 10. – 11. 6.	6611
Mi. – Do. 14. – 15. 6.	6619
Sa. – So. 24. – 25. 6.	6629
Mi. – Do. 28. – 29. 6.	6636
Sa. – So. 01. – 02. 7.	6701
Sa. – So. 08. – 09. 7.	6712
Sa. – So. 12. – 13. 8.	6811
Sa. – So. 26. – 27. 8.	6835
Sa. – So. 02. – 03. 9.	6901
Mi. – Do. 06. – 07. 9.	6910
Sa. – So. 16. – 17. 9.	6923
Mi. – Do. 20. – 21. 9.	6930
Sa. – So. 30.9. – 1.10.	6939
Sa. – So. 07. – 08. 10.	6005
Mi. – Do. 11. – 12. 10.	6015
Sa. – So. 21. – 22. 10.	6025

„Peilsteinhaus“

Kursdauer 2 Tage
Von Samstag bis Sonntag bzw.
von Mittwoch bis Donnerstag

Dieser Kurs vermittelt die Grundkenntnisse für das Felsklettern in gut abgesicherten Klettergebieten. Das Kursprogramm ist auf Kletteranfänger zugeschnitten, die in weiterer Folge selbstständig leichtere Klettertouren unternehmen wollen.

Kursprogramm

Ausrüstungshinweise, Erlernen der wichtigsten Seilknoten und Anseilarten, Aufbau von Standplätzen, Erlernen der Selbst- und Kameradensicherung, Kletter- und Abseilübungen, Toprope-Klettern,

Selbstständiges Klettern in Zweierseilschaften bis zum zweiten und dritten Schwierigkeitsgrad.

Kursort

Peilstein, Unterkunft im Peilsteinhaus der ÖAV-Sektion Österreichischer Gebirgsverein (Tel. 02674/873 33). Das Peilsteinhaus ist von Schwarzensee zu Fuß über den „Judith-Kremer-Steig“ bequem in einer halben Stunde zu erreichen. Wir bitten alle Kursteilnehmer, das Fahrverbot zum Peilsteinhaus zu beachten!

Kursdauer

Der Kurs beginnt jeweils am Samstag um 9:00 Uhr und endet am Sonntag um 17:00 Uhr im Peilsteinhaus.

GRUNDKURS KLETTERN HOHE WAND

Neu ab 2006! Kurstermine auch an
Wochentagen: Mittwoch – Donnerstag

Termine 2006	Kurs Nr.
Mi. – Do. 05. – 06. 4.	6406
Sa. – So. 08. – 09. 4.	6413
Sa. – So. 22. – 23. 4.	6433
Mi. – Do. 03. – 05. 5.	6504
Sa. – So. 06. – 07. 5.	6505
Sa. – So. 20. – 21. 5.	6526
Mi. – Do. 31.5. – 1. 6.	6535
Sa. – So. 03. – 04. 6.	6601
Sa. – So. 17. – 18. 6.	6618
Mi. – Do. 21. – 22. 6.	6626
Sa. – So. 01. – 02. 7.	6703
Sa. – So. 29. – 30. 7.	6745
Sa. – So. 19. – 20. 8.	6825
Sa. – So. 02. – 03. 9.	6903
Mi. – Do. 13. – 14. 9.	6924
Sa. – So. 09. – 10. 9.	6914
Sa. – So. 23. – 24. 9.	6931
Mi. – Do. 04. – 05. 10.	6002
Sa. – So. 14. – 15. 10.	6014

„Hubertushaus“

Kursdauer 2 Tage
Von Samstag bis Sonntag bzw.
von Mittwoch bis Donnerstag

Dieser Kurs ist für jene Wanderer und Bergsteiger gedacht, die Grundkenntnisse für anspruchsvollere Bergtouren und das Begehen von alpinen Kletterrouten im zweiten u. dritten Schwierigkeitsgrad erlernen wollen.

Das Kursprogramm ist auf Anfänger zugeschnitten und nach Absolvierung dieses Kurses empfehlen wir als Fortsetzungskurs den Kletterkurs auf der Hohen Wand oder den Peilstein-Kletterkurs.

Kursprogramm

Ausrüstungs- und Bekleidungshinweise, Erlernen der wichtigsten Seilknoten und Anseilarten, Kletter- und Abseilübungen, Begehen von gesicherten Klettersteigen und leichten Kletterrouten, Erlernen der Selbst- und Kameradensicherung, Selbstständiges Begehen von Kletterrouten im zweiten u. dritten Schwierigkeitsgrad.

Kursort

Hohe Wand, Unterkunft im Hubertushaus der ÖAV-Sektion Österreichischer Gebirgsverein. (Tel. 02620/28 73)

Kursdauer

Dieser Kurs beginnt jeweils am Samstag um 9:00 Uhr im Gasthaus Mohr in Zweiersdorf am Fuße der Hohen Wand und endet jeweils am Sonntag um 17:00 Uhr. Von Zweiersdorf erfolgt ein gemeinsamer Aufstieg über den Springlessteig zum Hubertushaus.

Ausrüstung für die Grundkurse Peilstein und Hohe Wand

Siehe Ausrüstungsliste Seite 30, Spalte 8. Die Leihrüstung kann nur in der ÖGV-Geschäftsstelle ausgeborgt werden.

Kursbeiträge für die Grundkurse Peilstein oder Hohe Wand

Je Euro 172,- für ÖAV-Mitglieder, je Euro 187,- für Nichtmitglieder. Im Kursbeitrag sind die Kosten für den Bergführer, eine Nächtigung im Zimmerlager, ein Abendessen, ein Frühstück und die Leihrüstung enthalten.

Aufbaukurse Felsklettern

ALPINSCHULE PEILSTEIN

AUFBAUKURS KLETTERN PEILSTEIN

Termine 2006 Kurs Nr.

15. – 16. 4.	6425
29. – 30. 4.	6447
13. – 14. 5.	6520
20. – 21. 5.	6528
03. – 04. 6.	6603
10. – 11. 6.	6612
24. – 25. 6.	6631
01. – 02. 7.	6705
15. – 16. 7.	6725
12. – 13. 8.	6814
26. – 27. 8.	6837
09. – 10. 9.	6916
16. – 17. 9.	6925
30.9. – 1.10.	6941
14. – 15.10.	6016

„Peilsteinhaus“



Kursdauer 2 Tage
Von Samstag bis Sonntag

Dieser Aufbaukurs vermittelt die spezielle Ausbildung für das selbstständige Begehen von Sportkletterrouten im mittleren Schwierigkeitsbereich. Auch für erfahrene Bergsteiger ist dieser Kurs bestens geeignet, um die moderne Seil- und Sicherungstechnik erlernen und üben zu können.

Kursprogramm

Ausrüstungs- und Bekleidungshinweise, Wiederholung der Seil- und Sicherungstechnik, Klettertechnikübungen, Toprope-Klettern, Aufbau von Standplätzen, Anbringen von Zwischensicherungen, Legen von Klemmkeilen, Abseilübungen, Üben von behelfsmäßigen Ber-

rettungstechniken, Selbstständiges Klettern in Zweierseilschaften vom dritten bis zum vierten Schwierigkeitsgrad.

Kursort

Peilstein, Unterkunft im Peilsteinhaus der ÖAV-Sektion Österreichischer Gebirgsverein (Tel. 02674/873 33). Das Peilsteinhaus ist von Schwarzensee zu Fuß über den „Judith-Kremer-Steig“ bequem in einer halben Stunde zu erreichen. Wir bitten alle Kursteilnehmer, das Fahrverbot zum Peilsteinhaus zu beachten!

Kursdauer

Der Kurs beginnt jeweils am Samstag um 9:00 Uhr und endet am Sonntag um 17:00 Uhr im Peilsteinhaus.

Ausrüstung

Siehe Ausrüstungsliste Seite 30, Spalte 9. Die Leihhausrüstung wird im Peilsteinhaus ausgegeben.

Kursbeitrag

Euro 177,- für ÖAV-Mitglieder, Euro 192,- für Nichtmitglieder. Im Kursbeitrag sind die Kosten für den Bergführer, eine Nächtigung im Zimmerlager, ein Abendessen, ein Frühstück und die Leihhausrüstung enthalten.

AUFBAUKURS KLETTERN HOHE WAND

Termine 2006 Kurs Nr.

08. – 09. 4.	6415
22. – 23. 4.	6435
06. – 07. 5.	6507
20. – 21. 5.	6530
03. – 04. 6.	6605
17. – 18. 6.	6621
08. – 09. 7.	6714
22. – 23. 7.	6739
09. – 10. 9.	6917
23. – 24. 9.	6933
07. – 08. 10.	6007
21. – 22. 10.	6027

„Hubertushaus“

Kursdauer 2 Tage
Von Samstag bis Sonntag

Der Aufbaukurs Klettern auf der Hohen Wand vermittelt die Kenntnisse für das alpine Felsklettern und Sporklettern im mittleren Schwierigkeitsbereich. Das Kursprogramm eignet sich besonders gut für Grundkursabsolventen, die selbstständig Klettertouren bis zum dritten und vierten Schwierigkeitsgrad unternehmen wollen. Aber auch für geübte Bergsteiger ist die Kursteilnahme wegen der Vermittlung der modernen Seil- und Sicherungstechnik zu empfehlen.

Kursprogramm

Ausrüstungshinweise, Wiederholung der Seil- und Sicherungstechnik, Klettertechnikübungen, Aufbau von Standplätzen, Anbringen von Zwischensicherungen, Legen von Klemmkeilen, Selbstständiges Klettern in Zweierseilschaften vom dritten bis zum vierten Schwierigkeitsgrad, Abseilübungen und Üben von behelfsmäßigen Rettungstechniken.

Kursort

Hohe Wand, Unterkunft im Hubertushaus der ÖAV-Sektion Österreichischer Gebirgsverein. (Tel. 02620/28 73)

Kursdauer

Dieser Kurs beginnt jeweils am Samstag um 9:00 Uhr im Gasthaus Mohr in Zweiersdorf (Bezirk Wiener Neustadt) am Fuße der Hohen Wand und endet jeweils am Sonntag um 17:00 Uhr. Von Zweiersdorf erfolgt ein gemeinsamer Aufstieg über den Springlessteig zum Hubertushaus.

Ausrüstung

Siehe Ausrüstungsliste Seite 30, Spalte 9. Die Leihhausrüstung kann nur in der ÖGV-Geschäftsstelle ausgeborgt werden.

Kursbeitrag

Euro 177,- für ÖAV-Mitglieder, Euro 192,- für Nichtmitglieder. Im Kursbeitrag sind die Kosten für den Bergführer, eine Nächtigung im Zimmerlager, ein Abendessen, ein Frühstück und die Leihhausrüstung enthalten.

Jugend- und Familien-Kletterkurse

ALPINSCHULE PEILSTEIN



ALLGEMEINE HINWEISE

Kursprogramm

Erlernen der wichtigsten Seilknoten und Anseilarten, Aufbau von Standplätzen, Erlernen der Selbst- und Kameraden-sicherung, Kletter- und Abseilübungen, Toprope-Klettern, spezielles Klettern mit Kindern, Begehen von gesicherten Klettersteigen (Via ferrata).

Ausrüstung

Siehe Ausrüstungsliste Seite 30, Spalte 8. Die Leihrüstung wird jeweils in der Hütte ausgegeben.

18:00 Uhr im Peilsteinhaus und endet am Freitag um 17:00 Uhr ebenfalls im Peilsteinhaus.

Kursbeitrag

Euro 300,- für ÖAV-Mitglieder, Euro 320,- für Nichtmitglieder. Im Kursbeitrag sind die Kosten für den Bergführer oder Sportkletter-Lehrwart, Nächtigung auf Lager, Frühstück, Mittagessen, Abendessen, jeweils ein Getränk zu den Hauptmahlzeiten und die Leihrüstung enthalten.

FAMILIEN-KLETTERKURS PEILSTEIN

Termine 2006	Kurs Nr.
06. – 07. 5.	6509
03. – 04. 6.	6607
17. – 18. 6.	6623
19. – 20. 8.	6827
23. – 24. 9.	6935

JUGEND-KLETTERKURS PEILSTEIN

Termine 2006	Kurs Nr.
02. – 07. 7.	6707
09. – 14. 7.	6716
20. – 25. 8.	6831
27.8. – 1.9.	6839

„Peilsteinhaus“

Kursdauer 5 Tage
Von Sonntag bis Freitag

Für Jugendliche von 9 bis 14 Jahren und 15 bis 18 Jahren

Kursort

Peilstein, Unterkunft im Peilsteinhaus der ÖAV-Sektion Österreichischer Gebirgsverein (Tel. 02674/873 33).

Die Eltern werden gebeten, die Jugendlichen zum Peilsteinhaus zu bringen und nach der Kurswoche von dort auch wieder abzuholen.

Der Peilstein ist von Wien aus über die A2 und A21, Abfahrt Alland/Mayerling und dann über Raisenmarkt und Schwarzensee erreichbar. Zum Peilsteinhaus geht man von Schwarzensee zu Fuß über den „Judith-Kremer-Steig“ bequem in 30 Minuten. Wir bitten die Eltern der Kursteilnehmer, das Fahrverbot zum Peilsteinhaus zu beachten!

Kursdauer

Der Kurs beginnt jeweils am Sonntag um

JUGEND-KLETTERKURS HOHE WAND

Termine 2006	Kurs Nr.
16. – 21. 7.	6729
23. – 28. 7.	6741

„Hubertushaus“

Kursdauer 5 Tage
Von Sonntag bis Freitag

Für Jugendliche von 10 bis 14 Jahren

Kursort

Hohe Wand, Unterkunft im Hubertushaus der ÖAV-Sektion Österreichischer Gebirgsverein. (Tel. 02620/28 73)

Es erfolgt keine gemeinsame Anreise! Treffpunkt: Kleinkanzelhaus auf der Hohen Wand um 18 Uhr.

Kursdauer

Dieser Kurs beginnt jeweils am Sonntag um 19:00 Uhr im Hubertushaus und endet jeweils am Freitag um 15:00 Uhr.

Kursbeitrag

Euro 300,- für ÖAV-Mitglieder, Euro 320,- für Nichtmitglieder. Im Kursbeitrag sind die Kosten für den Bergführer oder Sportkletter-Lehrwart, Nächtigung auf Lager, Frühstück, Mittagessen, Abendessen, jeweils ein Getränk zu den Hauptmahlzeiten und die Leihrüstung enthalten. Die Reisekosten werden ca. Euro 15,- je Teilnehmer betragen.

„Peilsteinhaus“

Kursdauer 1½ Tage
Von Samstag bis Sonntag

Für Eltern und deren Kindern ab 6 Jahren ermöglichen wir einen interessanten und spannenden Kletterkurs am Peilstein. Dabei werden auch die wichtigsten Sicherungstechniken für leichte Klettertouren und Klettersteigbegehungen vermittelt.

Kursort

Peilstein, Unterkunft im Peilsteinhaus der ÖAV-Sektion Österreichischer Gebirgsverein (Tel. 02674/873 33).

Der Peilstein ist von Wien aus über die A2 und A21, Abfahrt Alland/Mayerling und dann über Raisenmarkt und Schwarzensee erreichbar. Zum Peilsteinhaus geht man von Schwarzensee zu Fuß über den „Judith-Kremer-Steig“ bequem in 30 Minuten. Wir bitten die Kursteilnehmer, das Fahrverbot zum Peilsteinhaus zu beachten!

Kursdauer

Der Kurs beginnt jeweils am Samstag um 15:00 Uhr im Peilsteinhaus und endet am Sonntag um 17:00 Uhr ebenfalls im Peilsteinhaus.

Kursbeitrag

Euro 129,- für Erwachsene ÖAV Mitglieder
Euro 69,- für Kinder ÖAV-Mitglieder
Euro 139,- für Erwachsene Nichtmitglieder
Euro 74,- für Kinder Nichtmitglieder
Im Kursbeitrag sind die Kosten für den Bergführer oder Sportkletter-Lehrwart, Nächtigung auf Lager, Abendessen, Frühstück und die Leihrüstung enthalten.

Klettertourenführungen

ALPINSCHULE PEILSTEIN

KLETTERTOURENFÜHRUNGEN GRAZER BERGLAND

Termine 2006 Kurs Nr.

10. – 11. 6.	KT 6614
24. – 25. 6.	KT 6633
15. – 16. 7.	KT 6727
29. – 30. 7.	KT 6747
19. – 20. 8.	KT 6829
02. – 03. 9.	KT 6905
16. – 17. 9.	KT 6927
30.9. – 1.10.	KT 6943
14. – 15.10.	KT 6018

Kursdauer 2 Tage

Von Samstag bis Sonntag

Der Kurs beginnt jeweils am Samstag um 10 Uhr im Gasthaus zur Bärenschützklamm (Tel. 03867/50038) und endet am Sonntag nach der Klettertour.

Für Absolventen von Kletterkursen der ideale Schritt zwischen Kletterkurs und eigenen Klettertouren. Die Touren bewegen sich zwischen dem 4. und 5. Grad.

Kursprogramm

2 geführte Klettertouren mit Wiederholung der Seil- und Sicherungstechnik.

Tourenmöglichkeiten:

Rampenwulst: „Grastöderdiagonale“

Brunntalwand: „Krabbeltube“

Rote Wand: „Hühnerleiter“

Kursort

Grazer Bergland, Mixnitz, Unterkunft in einem Gasthaus oder Frühstückspension

Anreise

Über A2 – Semmering – Mürzzuschlag – Bruck an der Mur Richtung Graz – Mixnitz.

Kursbeitrag

Euro 260,- für ÖAV-Mitglieder

Euro 275,- für Nichtmitglieder

Im Kursbeitrag sind die Kosten für den Bergführer, eine Nächtigung im Zimmer mit Frühstück und die Leih-ausrüstung enthalten.

ALPINE KLETTERTOUREN REISSECKGRUPPE

Termine 2006 Kurs Nr.

20. – 23. 7.	KT 6735
12. – 15. 8.	KT 6816
07. – 10. 9.	KT 6911

„ReiBeckhütte“

Kursdauer 4 Tage

Von Donnerstag bis Sonntag

Dieser Kurs richtet sich an Felskletterer, die den besonderen Reiz des Kletterns im kristallinen Gestein (Granit und Gneis) der Hohen Tauern kennen lernen möchten. Auch dieser Kurs setzt keine alpine Klettererfahrung voraus. Sehr wohl jedoch selbstständiges Klettern im III. bis IV. Schwierigkeitsgrad.

Kursprogramm

Wiederholung der Seil- und Sicherungstechnik, Verwendung mobiler Sicherungsmittel. Einfache Bergetechniken: Lastseilfixierung, Flaschenzug, Prusiken etc. Planung und Vorbereitung hochalpiner Klettertouren, betreute bzw. geführte Mehrseillängentouren je nach Leistungsvermögen der Teilnehmer vom dritten bis fünften Schwierigkeitsgrad

Kursablauf

Treffpunkt jeweils am ersten Tag um 10:00 Uhr beim Gästehaus Hubertus, 9854 Malta 26, Tel. 04733/286. Dort erfolgt die Ausgabe der Leih-ausrüstung. Anschließend Fahrt mit der Bahn auf die ReiBeckhütte und Ausbildungsbeginn (Anreise auch am Vorabend möglich – bitte Zimmer reservieren!)

Kursende am letzten Tag ca. um 16:00 Uhr

Kursbeitrag

Euro 430,- für ÖAV-Mitglieder

Euro 450,- für Nichtmitglieder

Für Berg- und Schiführer, 3 Hüttenübernachtungen mit Halbpension und Leih-ausrüstung

In Zusammenarbeit mit der Alpenschule Tauernwind. www.tauernwind.at

KLETTERTOUREN DOLOMITEN

Termine 2006 Kurs Nr.

16. – 22. 7.	KT 6733
30.7. – 5.8.	KT 6803
10. – 16. 9.	KT 6919
01. – 07. 10.	KT 6001

„Rund um Cortina d'Ampezzo“

Kursdauer 5 Tage

Von Sonntag bis Samstag

Für Absolventen von Kletterkursen.

Cortina d'Ampezzo wird umgeben von der Fanes und Tofana, Nuvolau, Croda da Lago, Cristallo, Cadinspitzen und der Zinnengruppe.

Kursprogramm

Wiederholung der Seil- und Sicherungstechnik, Geführte Klettertouren vom 3. bis zum oberen 4. Schwierigkeitsgrad.

Tourenmöglichkeiten:

Cinque Torri, mehrere Touren im 4. Grad

Hexenstein Südkante 4+

Falzaregotürme Südkante 4+

Torre Wundt Südwand 4

Große Zinne oder Kleine Zinne

Kursort

Cortina d'Ampezzo

Unterkunft in einer Frühstückspension in Zweibettzimmern

Kursdauer

Der Kurs beginnt jeweils am Sonntag um 19:30 Uhr und endet jeweils am Samstag nach dem Frühstück.

Führungsbeitrag

Euro 490,- bei 3 Teilnehmern

Euro 670,- bei 2 Teilnehmern

Im Kursbeitrag sind die Kosten für den Bergführer und die Leih-ausrüstung enthalten.

Ausrüstung Alpine Klettertouren

Siehe Ausrüstungsliste auf Seite 30, Spalte 9.

Kletterwochen Griechenland, Kroatien

ALPINSCHULE PEILSTEIN

KLETTERN GRIECHENLAND

Termine 2006	Kurs Nr.
22. 4. – 06. 5.	KT 6436

Varasova/Kalogria/Meteora

Herrliche Kletterfelsen, einsame Kiesel- und Sandstrände, weltberühmte Sehenswürdigkeiten wie die Meteora Klöster und Delphi, gemütliche Tavernen und griechischer Wein umrahmen dieses zweiwöchige Klettererlebnis.

In der ersten Woche sind wir am Kletterberg Varasova, der bis zu 900 m direkt am Meer aufragt. Nach einer Woche Klettern an den Meeresstränden fahren wir über Delphi nach Kalambaka/Kastraki zu den Meteora-Klöstern.

Auf die Felstürme von Meteora in Nordgriechenland führen zahlreiche Kletterrouten und das Klettern an den „Meteora-Kiesel“ ist ein genußvolles Steigen inmitten eines einmaligen Felsenwaldes mit wunderbaren Ausblicken auf die weltberühmten Meteora-Klöster.

Anreise

Wien – Ancona – Fähre nach Patras.

Kursbeitrag

Euro 890,- für ÖAV-Mitglieder
Im Kursbeitrag sind die Kosten für Bergführer, Leihhausrüstung und Organisation enthalten.

Die Kosten für Anreise, Fähre und Quartiere werden je nach Teilnehmerzahl und tatsächlichen Kosten berechnet.

KLETTERKURSWOCHEN VELEBITGEBIRGE

Termine 2006	Kurs Nr.
03. – 10. 9.	KT 6908
10. – 17. 9.	KT 6920

„Paklenica Nationalpark“

Kursdauer 5 Tage
Von Sonntag bis Sonntag

Diese Kletterkurswoche ist für Kletteranfänger bestens geeignet und vermittelt die Grundkenntnisse für das Felsklettern in gut abgesicherten Routen.

Kursprogramm

Erlernen der Seil- und Sicherungstechnik, Klettertechnikübungen, Toprope-Klettern, Aufbau von Standplätzen, Anbringen von Zwischensicherungen, Abseilübungen, Vorstiegstraining, Selbstständiges Klettern in Zweierseilschaften, Geführtes und Betreutes Begehen von Mehrseillängentouren vom dritten bis zum vierten Schwierigkeitsgrad.

KLETTERTOURENWOCHEN VELEBITGEBIRGE

Termine 2006	Kurs Nr.
03. – 10. 9.	KT 6909
10. – 17. 9.	KT 6921

„Paklenica Nationalpark“

Kursdauer 5 Tage
Von Sonntag bis Sonntag

Für Absolventen von Kletterkursen.
Der Nationalpark „Paklenica“ bietet viele mittlere und auch lange Kletterrouten und die Felsqualität ist dort hervorragend. Die unmittelbare Nähe zum Meer ermöglicht eine ideale Kombination von Kletter- und Badeurlaub.

Kursprogramm

Wiederholung der Seil- und Sicherungstechnik, Begehen von klassischen Mehrseillängentouren im 4. und 5. Schwierigkeitsgrad, Möglichkeit zum Klettern in Sportkletterrouten.

Kursdauer für Velebitwochen

Diese Veranstaltungen beginnen jeweils am Sonntag um 19:30 Uhr und enden jeweils am Sonntag nach dem Frühstück. Das Kursprogramm dauert jeweils von Montag bis Freitag (5 Klettertage). Der Samstag steht den Kursteilnehmern zur freien Verfügung.

Ausrüstung für Velebitwochen

Siehe Ausrüstungsliste Seite 30, Spalte 14.

Kursbeiträge für Velebitwochen

Euro 670,- für ÖAV-Mitglieder
Euro 695,- für Nichtmitglieder
Für Bergführer, Unterkunft in der Pension mit Frühstück und Abendessen, Nationalparkeintritt sowie Leihhausrüstung.

KLETTERN & SEGELN KROATIEN

Termine 2006	Kurs Nr.
20. – 27. 5.	6531
23. – 30. 9.	6938

Kornaten/Paklenica

Mit dem Wind zu den schönsten Klettergebieten der Kroatischen Küste. Unser erfahrener Skipper und Segellehrer übernimmt die Führung auf See, im Fels sorgt ein staatlich geprüfter Bergführer für den Klettergenuß. Gewohnt wird auf der 38 Fuß langen „Christina 4“, einer modernen einmastigen Segelyacht.

Die Klettergebiete warten mit Touren im Schwierigkeitsgrad III – IX auf, so kommt garantiert jede(r) auf seine/ihre Kosten. Gewohnt wird auf dem Schiff, zum Schlafen steuern wir täglich einen Hafen an. Der Segeltörn beginnt im Hafen Murter, von wo wir das „Herz“ der Kornaten durchsegeln werden. Auf dem Weg liegen drei Spitzenklettergebiete: Strogir, Pag und Paklenica.

Preis:

Euro 815,- bei 4 Teilnehmern

Leistungen:

Kojenplatz am Schiff, Skipper, Fahrtgenehmigungen, Diesel, Hafengebühren, Bergführer, Stornoversicherung.
Zusatzkosten: eigene Anreise, Verpflegung (Kochgelegenheit an Bord vorhanden), evtl. Taxi zu diversen Klettergebieten.

In Zusammenarbeit mit der ÖAV-Bergsteigerschule, Tel. 0512/595 47 34
www.alpenverein.at

Gletscher-Grundkurse

ALPINSCHULE PEILSTEIN

GLETSCHER-GRUNDKURS DACHSTEIN

Termine 2006 Kurs Nr.

23. – 25. 6.	6625
07. – 09. 7.	6711
14. – 16. 7.	6721
21. – 23. 7.	6737
04. – 06. 8.	6805
18. – 20. 8.	6821

Hotel „Dachstein“ oder „Türlwandhütte“

Kursdauer 2 Tage
Von Freitag bis Sonntag

Speziell für Bergsteiger, die Grundkenntnisse für die selbstständige Durchführung von Gletschertouren erwerben wollen, eignet sich dieser Kurs hervorragend. Bei Gletschertouren wird die Spaltengefahr sehr oft unterschätzt und erfordert die richtige Anseilmethode und die Beherrschung einer Spaltenbergungsart.

Kursprogramm

Wichtige Hinweise über Ausrüstung, Tourenplanung und Tourenführung, Erlernen der wichtigsten Seilknoten und der Anseilmethode für Gletschertouren, Spaltenbergungsübungen, Aufbau von Standplätzen und Verankerungen im Eis u. Firn, Gletscherbegehungen, Gehen mit Steigeisen.

Kursort

Dachstein, Unterkunft im Hotel „Dachstein“ oder im Hotel „Türlwandhütte“
Anreise über Schladming – Ramsau – Dachstein-Südwandbahn.

Kursablauf

Freitag: Beginn um 19:00 Uhr in der Unterkunft. Kursinformationen und Ausrüstungsbesprechungen.

Samstag: Um 8:30 Uhr Auffahrt mit der Dachstein-Südwandbahn zum Gletscher. Ausbildungsprogramm und Gletschertour auf den Hallstätter Gletscher

Sonntag: Auffahrt mit der Dachstein-Südwandbahn zum Hallstätter Gletscher. Durchführung des Ausbildungsprogram-

mes und abschließend mit der Seilbahn zurück zur Talstation. Kursende 17:00 Uhr.

Ausrüstung

Siehe Ausrüstungsliste Seite 30, Spalte 11. Die Leihhausrüstung kann nur in der ÖGV-Geschäftsstelle ausgeborgt werden.

Kursbeitrag

Euro 200,- für ÖAV-Mitglieder
Euro 220,- für Nichtmitglieder
Im Kursbeitrag sind die Kosten für den Bergführer, 2 Nächtigungen in Doppelzimmern, 2 Frühstück, 2 Abendessen und die Leihhausrüstung enthalten.
Die Kosten für die Dachstein-Südwandbahn müssen von den Teilnehmern selbst getragen werden.

GRUNDKURSWOCHE IN EIS UND FELSIHOHE TAUERN

Termine 2006 Kurs Nr.

02. – 08. 7.	6709
16. – 22. 7.	6731
30.7. – 5. 8.	6801
13. – 19. 8.	6818

Alpinzentrum Rudolfshütte

Kursdauer 5 Tage
Von Sonntag bis Samstag

Für Bergsteiger, die hochalpine Bergtouren auf Drei- oder Viertausender unternehmen wollen, ist dieses Kursprogramm zusammengestellt worden. Neben dem umfangreichen Ausbildungs- und Tourenprogramm lernen die Kursteilnehmer auch die schönsten Touren in diesem Teil der Hohen Tauern kennen. Für einen komfortablen und angenehmen Aufenthalt bietet sich das Alpinzentrum Rudolfshütte bestens an.

Kursprogramm

Ausrüstungs- und Bekleidungshinweise, Erlernen der wichtigsten Seilknoten und Anseilarten, Begehen von Gletschern, Eis- und Firnflanken sowie Felsgraten, Spaltenbergungsübungen, Gehen mit Steigeisen, Kletterübungen im Fels, Orientie-

rungsübungen mit Karte und Bussole, Tourenplanung, Tourenführung, Gletscherkunde, alpine Gefahren und Wetterkunde, Durchführung von Hochtouren wie zum Beispiel Granatspitze (3.086 m), Stubacher Sonnblick (3.088 m) und weitere Gipfel in der Granatspitzgruppe.

Kursort

Alpinzentrum Rudolfshütte (2.311 m) in der Granatspitzgruppe. Anreise über Zell/See-Uttendorf-Enzinger Boden. Von dort mit der Seilbahn zum Alpinzentrum.

Kursdauer

Von Sonntag 17:00 Uhr bis Samstag nach dem Frühstück

Ausrüstung

Siehe Ausrüstungsliste Seite 30, Spalte 12.

Kursbeitrag

Euro 595,- für ÖAV-Mitglieder
Euro 635,- für Nichtmitglieder
Im Kursbeitrag sind die Kosten für den Bergführer, 6 Nächtigungen in 4-Bett-Zimmern, 6 Frühstück, 6 Abendessen, Lunchpaket oder Mittagessen, Getränke zum Abendessen, Hallenbad und Sauna, Seilbahn und die Leihhausrüstung enthalten.



Hochtourenwochen, Kombikurs Fels/Eis

ALPINSCHULE PEILSTEIN

HOCHTOURENWOCHEN VENEDIGERGRUPPE

Termine 2006	Kurs Nr.
23. – 28. 7.	HT 6743
06. – 11. 8.	HT 6809
20. – 25. 8.	HT 6833
03. – 08. 9.	HT 6907

Mit Besteigung des Großvenedigers

Dauer 5½ Tage
Von Sonntag bis Freitag. Treffpunkt um 19 Uhr im Matreier Tauernhaus

Für Absolventen von Gletscherkursen und Eiskurswochen. Kondition für fünf- bis sechsstündige Aufstiege Voraussetzung.

Programm

So.: Anreise und Treffpunkt im Matreier Tauernhaus
Mo.: Matreier Tauernhaus – Badener Hütte
Di.: Badener Hütte – Defregger Haus
Mi.: Defregger Haus – Schwarze Wand (3.511 m) – Defregger Haus

Do.: Defregger Haus – Großvenediger (3.674 m) – Neue Prager Hütte
Fr.: Neue Prager Hütte – Innergschlöß – Matreier Tauernhaus

Ausrüstung

Siehe Ausrüstungsliste Seite 30, Spalte 4. Die Leihrüstung kann nur in der ÖGV-Geschäftsstelle ausgeborgt werden.

Kursbeitrag

Euro 540,- für ÖAV-Mitglieder
Euro 580,- für Nichtmitglieder
Im Kursbeitrag sind die Kosten für den Bergführer, 6 Nächtigungen, 6 Frühstück, 6 Abendessen und die Leihrüstung enthalten.

KOMBIKURSIFELS UND EIS DOLOMITEN

Termine 2004	Kurs Nr.
05. – 15. 7.	6710
16. – 26. 7.	6734
26.7. – 5. 8.	6744
20. – 30. 8.	6834

Drei Zinnen/Cadinspitzen/ Marmolada

„Fonda-Savio-Hütte“, „Rif. Dolomia“

Kursdauer 10 Tage
Treffpunkt: Misurina, 15:30 Uhr

Nach der Tour auf die Große Zinne wechseln wir zum Rif. Dolomia am Fuße der Marmolada. Es ist schon ein besonderes Erlebnis, hier inmitten der bizarren Dolomiten am mächtigen Gletscher Geotechniken mit Steigeisen, Pickleinsatz und Sichern in Firn und Eis zu erlernen. Zusätzlich stehen auch noch Klettersteige am Programm, wie Marmolada und Piz Boè.

Tourenmöglichkeiten:

Cima del Rifugio, Torre Wundt, Il Gobbo, Paracarro, Große Zinne (II – III) Marmolada (3344m), Piz Boè (3152m)

Kursbeitrag

Euro 1.045,-
Für Führung, 10 Nächte im Lager, 10 Frühstück, 10 Abendessen, Leihrüstung und Versicherungspaket.

In Zusammenarbeit mit der ÖAV-Bergsteigerschule, Tel. 0512/595 47 34
www.alpenverein.at

ÖGV-MITGLIEDERWERBEAKTION 2006

Die OeAV-Sektion Österreichischer Gebirgsverein zählt mit mehr als 19.500 Mitgliedern und 23 Schutzhütten zu den größten Alpenvereinssektionen in Österreich. Werben auch Sie neue Mitglieder für unsere Sektion und helfen Sie uns damit die zahlreichen Aufgaben der Zukunft bewältigen zu können. Der ÖGV bedankt sich bei Ihnen mit einigen Geschenken.

Für 1 geworbene ÖGV-Mitglied (Kat. A oder B) erhalten Sie als Geschenk
1 AV-Karte nach Wahl im Wert von € 5,95 und
1 ÖGV-Artikel aus unserer reichhaltigen Auswahl im Wert von bis zu € 13,-.
z.B.: LED-Stirnlampe, T-Shirt, Chalk-Bag, Gürteltasche, Tourenbuch, Magnesiaball, Rucksack zum Vorteilspreis, u.v.m.

Für 2 geworbene ÖGV-Mitglieder (Kat. A oder B) erhalten Sie als Geschenk
2 AV-Karten nach Wahl im Wert von € 11,90 und
2 ÖGV-Artikel aus unserer reichhaltigen Auswahl im Wert von bis zu € 22,-.

Für 3 geworbene ÖGV-Mitglieder (Kat. A oder B) erhalten Sie als Geschenk
3 AV-Karten nach Wahl im Wert von € 17,85 und
ÖGV-Artikel aus unserer reichhaltigen Auswahl im Wert von bis zu € 43,-.
z.B. Rucksack, Teleskop-Skistöcke, Hüttenschlafsack, Kleidungsgegenstände

Für 1 geworbene Familie erhalten Sie als Geschenk
2 AV-Karten nach Wahl im Wert von € 11,90 und
ÖGV-Artikel aus unserer reichhaltigen Auswahl im Wert von bis zu € 30,-.

Jedes neue ÖGV-Mitglied
erhält als Eintrittsgeschenk einen Gutschein für 1 Nächtigung in einer ÖGV-Hütte.

Voraussichtliche OeAV-Mitgliedsbeiträge 2006 (empfohlener Mindestbeitrag) inkl. „Alpenverein Weltweit Service“

Kinder und Jugendliche (bis 18 Jahre)	€ 20,50
Junioren (bis 25 Jahre)	€ 37,50
B-Mitglieder (Lebenspartner, Senioren)	€ 37,50
A-Mitglieder (ab 25 Jahren)	€ 49,50
Familienbeitrag	€ 87,00

Die jeweils aktuellen Geschenke finden Sie in unserer Sektionszeitschrift „Der Gebirgsfreund“ oder Sie fragen danach in unserer Geschäftsstelle, Tel. 01/405 26 57.

Informationen und Anmeldung

ÖAV-Sektion Österreichischer Gebirgsverein, 1080 Wien, Lerchenfelder Straße 28, Tel. 01/405 26 57, Fax 01/402 49 26
Öffnungszeiten: Montag bis Freitag von 9 bis 18:30 Uhr

Beitritte per e-mail
unter Angabe von Vor- und Zuname, Wohnadresse und Geburtsdatum nehmen wir gerne entgegen.

Unsere e-mail Adresse:
oeav@gebirgsverein.at

www.gebirgsverein.at



Canyoningkurse, Kajakurse

ALPINSCHULE PEILSTEIN

CANYONING-SCHNUPPERKURS NÖ-KALKALPEN

Termine 2006 Kurs Nr.

29. 4.	6442
01. 5.	6502
27. 5.	6533
17. 6.	6617
01. 7.	6700
05. 8.	6806
10. 9.	6947

Kursdauer 1 Tag

Der Wasserfall bei Puchberg und bietet kleine Sprungstellen und Rutschen in Fels-pools. Darauf folgt eine flotte Seilrutsche, ein 7 m Abseilparcours und für besonders Wagemutige lauert noch eine 25 m hohe Abseilstelle! Badebekleidung, Handtuch, 2. Paar knöchelhohe Wander(Sport)schuhe bitte mitbringen!

Kursbeitrag

Euro 59,-
Inkl. Neoprenausrüstung, Helm, Canyon-gurt, Abseilgerät, Guiding;
Transfer im Kleinbus ab Treffpunkt Wien-Puchberg-Wien je Person Spende Euro 5,-

CANYONING FÜR ANFÄNGER

Termine 2006 Kurs Nr.

10. - 11. 6.	6622
08. - 09. 7.	6717

Kursdauer 2 Tage

Für Wanderer, Bergsteiger und Kletterer bietet dieser Kurs die Möglichkeit, die ein-zigartigen Schluchtlandschaften unserer Bergwelt kennen zu lernen. Die Teilneh-mer müssen schwimmen u. sich im leich-ten Felsgelände sicher bewegen können!

Programm

Kennenlernen der Ausrüstung, Abseil-übungen, Durchführung von leichten bis

mittelschweren Canyoningtouren mit Wasserrutschen, Sprungstellen, einfa-chen Abseilstellen über Wasserfälle sowie jede Menge Wasser und Spaß.

Veranstaltungsort

Bad Ischl, Unterkunft im Gasthaus Pfandl.

Dauer der Veranstaltung

Treffpunkt ist jeweils am Samstag um 9:30 Uhr im Gasthaus Pfandl. Die Canyoning-touren enden am Sonntag Nachmittag.

Ausrüstung

Badehose oder Badeanzug, knöchelhohe Sport oder Trekkingschuhe, Handtuch. Die gesamte Canyoningausrüstung wird vom Veranstalter zur Verfügung gestellt.

Kursbeitrag

Euro 179,-
Für Führung und Betreuung durch ausgebildete Canyoningguides, Leihausrüs-tung, Nächtigung in Zweibettzimmern und Frühstück.

In Zusammenarbeit mit Erlebnis Alpin, Alfred Mannen.

CANYONING GRUND- U. AUFBAUKURS

Termine 2006 Kurs Nr.

06. - 07. 5.	6510
24. - 25. 6.	6635
22. - 23. 7.	6740
29. - 30. 7.	6749
19. - 20. 8.	6830
26. - 27. 8.	6838
02. - 03. 9.	6906

Mariazeller- u. Ennstaler Alpen, Salzkammergut

Kursdauer 2 Tage

Du erlernst das aktive Abseilen und das Si-chern deiner Seilpartner. Wir befahren die interessantesten Schluchten der Region! Rassige Rutschen, Springen und hohe Ab-seilstellen bilden die Höhepunkte!
Badebekleidung, Handtuch, 2. Paar knöchelhohe Wander(Sport)schuhe mitbrin-gen!

Kursbeitrag

Euro 179,-
Inkl. umfassender Neoprenausrüstung, Helm, Canyoninggurt, Abseilgerät, Gui-ding, Nächtigung u. Frühstück, exkl. Schluchtgebühren je nach Tour: zw. Euro 2,- und Euro 9,-
Transfer im Kleinbus ab Treffpunkt Wien-Mariazellerland-Wien, sowie Transfer vor Ort, je Person Spende Euro 14,- (Zustieg auch in St. Pölten möglich!)

KAJAKKURS FÜR ANFÄNGER

Termine 2006 Kurs Nr.

12. - 14. 5.	6512
23. - 25. 6.	6626
15. - 17. 9.	6945

Schwarza/Salza/Enns

Kursdauer 2 ½ Tage

Von Freitag 14:00 Uhr bis Sonntag 16:00 Uhr

Kursprogramm

„Neu“ mit Videoanalyse! Die Grundtech-niken des Kajaksports werden wir am See und anschließend am fließenden Wasser erlernen. Der zweite Tag führt uns dann auf eine 5-10km lange Strecke wo wir die erlernten Techniken anwenden und üben können. Keine Vorkenntnisse erforderlich.

Kursorte

Je nach Wasserstand werden die Kurse auf der Schwarza, Salza oder Enns durch-geführt.

Die Teilnehmer erhalten mit der Kursaus-schreibung den genauen Treffpunkt.

Kursbeitrag

Euro 155,-
Im Kursbeitrag sind die Kosten für den Lehrwart, 2 Nächtigungen, 2 Frühstück, 2 Abendessen u. 2 Lunchpakete enthalten. Leihgebühr für Kajak, Paddel, Anzug, Helm und Schwimmweste Euro 60,-

Weitere Termine, auch für Fortgeschrit-tene sowie Rollentraining ab 4 Teilneh-mern, auf Anfrage!

Indoorklettern

ALPINSCHULE PEILSTEIN



GRUNDKURS HALLENKLETTERN

Termine 2006	Zeit	Kurs Nr.
Freitag, 13. 1.	18–22 Uhr	T 6105
Samstag, 21. 1.	09–13 Uhr	T 6143
Freitag, 27. 1.	18–22 Uhr	T 6150
Samstag, 18. 2.	09–13 Uhr	T 6226
Freitag, 24. 2.	18–22 Uhr	T 6231
Freitag, 03. 3.	18–22 Uhr	T 6307
Samstag, 18. 3.	09–13 Uhr	T 6322
Freitag, 31. 3.	18–22 Uhr	T 6337
Freitag, 21. 4.	18–22 Uhr	T 6429
Samstag, 29. 4.	09–13 Uhr	T 6441
Freitag, 13. 10.	18–22 Uhr	T 6998
Samstag, 21. 10	09–13 Uhr	T 6999
Freitag, 03. 11.	18–22 Uhr	T 6111
Samstag, 11. 11.	09–13 Uhr	T 6114
Freitag, 17. 11.	18–22 Uhr	T 6116
Samstag, 25. 11.	09–13 Uhr	T 6118
Freitag, 01. 12.	18–22 Uhr	T 6121
Samstag, 16. 12.	09–13 Uhr	T 6123

ÖGV-Kletterzentrum Gebirgsvereinshaus

Kursdauer 4 Stunden

Dieser Anfängerkurs für Erwachsene vermittelt die Grundkenntnisse für das Top-ropo- u. Vorstiegsklettern in Kletterhallen und in Klettergärten.

Das ÖGV-Kletterzentrum befindet sich im Gebirgsvereinshaus in der Lerchenfelder Straße 28, 1080 Wien.

Die Kletterwand ist mit 16,5 m Höhe eine der höchsten Hallen-Kletterwände Wiens. Zusätzlich stehen noch Trainingsräume mit Boulderwänden, Dächern, und Trainingsbalken zur Verfügung.

Das ÖGV-Kletterzentrum kann selbstverständlich auch außerhalb der Kurszeiten für privates Training genutzt werden.

Kursprogramm

Erlernen der wichtigsten Seil- und Sicherungsknoten, Kletterübungen, Erlernen und Üben des Toprope- u. Vorstiegskletterns, Abseilübungen.

Kurszeiten

Jeweils am Freitag von 18 bis 22 Uhr oder am Samstag von 9 bis 13 Uhr im ÖGV-Kletterzentrum, Lerchenfelder Straße 28, 1080 Wien.

Kursbeitrag

Jeweils Euro 56,- (4 Stunden) für ÖAV-Mitglieder
 Jeweils Euro 60,- (4 Stunden) für Nichtmitglieder
 Im Kursbeitrag sind die Kosten für den Kursleiter, Leihhausrüstung und die Benützungsg Gebühr für das Kletterzentrum enthalten.

KLETTERKURSE FÜR KINDER ANFÄNGER/LEICHT FORTGESCHRITTENE

Vorschulalter (5-6 Jahre)

Termine 2006	Kurs Nr.
20. Feb. – 29. Mai	T6030
jeweils Mo. 14:30 – 15:30 Uhr	
09. Okt. – 08. Jän. 2007	T6031
jeweils Mo. 14:30 – 15:30 Uhr	

Programm

Kletterspiele, Klettertechnik im ÖGV-Haus (Boulderbereich)
 Euro 80,-

Volksschulalter

Termine 2006	Kurs Nr.
20. Feb. – 29. Mai	T6032
jeweils Mo. 15:30 – 17:00 Uhr	
22. Feb. – 17. Mai	T6033
jeweils Mi. 15:30 – 17:00 Uhr	
24. Feb. – 19. Mai	T6034
jeweils Fr. 14:30 – 16:00 Uhr	
09. Okt. – 08. Jän. 2007	T6035
jeweils Mo. 15:30 – 17:00 Uhr	
04. Okt. – 10. Jän. 2007	T6036
jeweils Mi. 15:30 – 17:00 Uhr	
06. Okt. – 12. Jän. 2007	T6037
jeweils Fr. 14:30 – 16:00 Uhr	

Unterstufenalter

Termine 2006	Kurs Nr.
21. Feb. – 23. Mai	T6038
jeweils Di. 16:00 – 17:30 Uhr	
10. Okt. – 09. Jän. 2007	T6039
jeweils Di. 16:00 – 17:30 Uhr	

Oberstufenalter

Termine 2006	Kurs Nr.
24. Feb. – 19. Mai	T6040
jeweils Fr. 16:15 – 17:45 Uhr	
06. Okt. – 12. Jän. 2007	T6041
jeweils Fr. 16:15 – 17:45 Uhr	

Programm

Kletterspiele, Klettertechnik und Seiltechnik im ÖGV-Haus (Boulderbereich und Vorstiegs wand)
 Euro 95,-

KLETTERKURSE FÜR KINDER FORTGESCHRITTENE

Volksschulalter

Termine 2006	Kurs Nr.
22. Feb. – 17. Mai	T6042
jeweils Mi. 17:00 – 18:30 Uhr	
04. Okt. – 10. Jän. 2007	T6043
jeweils Mi. 17:00 – 18:30 Uhr	

Unterstufenalter

Termine 2006	Kurs Nr.
21. Feb. – 23. Mai	T6044
jeweils Di. 17:30 – 19:00 Uhr	
10. Okt. – 09. Jän. 2007	T6045
jeweils Di. 17:30 – 19:00 Uhr	

Programm

Kletterspiele, Klettertechnik und Seiltechnik im ÖGV-Haus (Boulderbereich und Vorstiegs wand)
 Euro 95,-

Unterstufenalter

Termine 2006	Kurs Nr.
24. Feb. – 19. Mai jeweils Fr. 15:20 – 16:50 Uhr	T6046
06. Okt. – 12. Jän. 2007 jeweils Fr. 15:20 – 16:50 Uhr	T6047

Oberstufenalter

Termine 2006	Kurs Nr.
23. Feb. – 18. Mai jeweils Do. 15:30 – 17:00 Uhr	T6048
05. Okt. – 11. Jän. 2007 jeweils Do. 15:30 – 17:00 Uhr	T6049

Programm

Kletterspiele, Klettertechnik im ÖGV-Haus (Boulderbereich)
Euro 95,-

Die Anmeldung für Kinder-Semesterkurse ist möglich ab:

29. 11. 2005 für Kurse ab Feb. 2006
30. 05. 2006 für Kurse ab Okt. 2006

SCHNUPPERKLETTERN FÜR KINDER (7 – 12 JAHRE)

Termine 2006	Zeit	Kurs Nr.
So. 20. Nov. 05	10 – 12 Uhr	T5008
So. 11. Dez. 05	10 – 12 Uhr	T5009
So. 22. Jän.	10 – 12 Uhr	T6004
So. 19. Feb.	10 – 12 Uhr	T6005
So. 05. März	10 – 12 Uhr	T6006
So. 22. Okt.	10 – 12 Uhr	T6007
So. 19. Nov.	10 – 12 Uhr	T6008
So. 17. Dez.	10 – 12 Uhr	T6009

Programm

Klettern und Sichern kennen lernen im ÖGV-Haus (Boulderbereich und Vorstiegswand)
Euro 9,-



KLETTERKURSE FÜR ERWACHSENE ANFÄNGER

Termine 2006	Zeit	Kurs Nr.
09. Jän. – 20. März jeweils Mo. 10:00 – 11:30 Uhr		T6050
10. Jän. – 21. März jeweils Di. 19:00 – 20:30 Uhr		T6051
10. Jän. – 21. März jeweils Di. 19:45 – 21:15 Uhr		T6052
11. Jän. – 22. März jeweils Mi. 09:00 – 10:30 Uhr		T6053
13. Jän. – 24. März jeweils Fr. 17:00 – 18:30 Uhr		T6054
27. März – 26. Juni jeweils Mo. 10:00 – 11:30 Uhr		T6055
28. März – 20. Juni jeweils Di. 19:00 – 20:30 Uhr		T6056
28. März – 20. Juni jeweils Di. 19:45 – 21:15 Uhr		T6057
29. März – 07. Juni jeweils Mi. 09:00 – 10:30 Uhr		T6058
31. März – 16. Juni jeweils Fr. 17:00 – 18:30 Uhr		T6059
09. Okt. – 11. Dez. jeweils Mo. 10:00 – 11:30 Uhr		T6060
10. Okt. – 12. Dez. jeweils Di. 19:00 – 20:30 Uhr		T6061
10. Okt. – 12. Dez. jeweils Di. 19:45 – 21:15 Uhr		T6062
11. Okt. – 20. Dez. jeweils Mi. 09:00 – 10:30 Uhr		T6063
06. Okt. – 15. Dez. jeweils Fr. 17:00 – 18:30 Uhr		T6064

Programm

Klettertechnik und Seiltechnik im ÖGV-Haus (Boulderbereich und Vorstiegswand)
Euro 145,- (10 Einheiten)
Euro 110,- für StudentInnen (gilt nur für die Kurse Nr. T6050, T6053, T6055, T6058, T6060 und T6063)

KLETTERKURSE FÜR ERWACHSENE FORTGESCHRITTENE

Termine 2006	Zeit	Kurs Nr.
09. Jän. – 20. März jeweils Mo. 11:30 – 13:00 Uhr		T6065
10. Jän. – 21. März jeweils Di. 20:30 – 22:00 Uhr		T6066
27. März – 26. Juni jeweils Mo. 11:30 – 13:00 Uhr		T6067
28. März – 20. Juni jeweils Di. 20:30 – 22:00 Uhr		T6068
09. Okt. – 11. Dez. jeweils Mo. 11:30 – 13:00 Uhr		T6069
10. Okt. – 12. Dez. jeweils Di. 20:30 – 22:00 Uhr		T6070

Programm

Klettertechnik und Seiltechnik im ÖGV-Haus (Boulderbereich und Vorstiegswand)
Euro 145,- (10 Einheiten)
Euro 110,- für StudentInnen (gilt nur für die Kurse Nr. T6065, T6067 und T6069)

KLETTERKURSE FÜR ERWACHSENE FORTGESCHRITTENE

Termine 2006	Zeit	Kurs Nr.
11. Jän. – 22. März jeweils Mi. 10:45 – 12:15 Uhr		T6071
13. Jän. – 24. März jeweils Fr. 18:45 – 20:15 Uhr		T6072
29. März – 07. Juni jeweils Mi. 10:45 – 12:15 Uhr		T6073
31. März – 16. Juni jeweils Fr. 18:45 – 20:15 Uhr		T6074
11. Okt. – 20. Dez. jeweils Mi. 10:45 – 12:15 Uhr		T6075
06. Okt. – 15. Dez. jeweils Fr. 18:45 – 20:15 Uhr		T6076

Programm

Klettertechnik im ÖGV-Haus (Boulderbereich)
Euro 145,- (10 Einheiten)
Euro 110,- für StudentInnen (gilt nur für die Kurse Nr. T6071, T6073 und T6075)

SICHER HALLENKLETTERN ERWACHSENEIANFÄNGER

Termine 2005/2006	Kurs Nr.
Do. 06. Okt. 2005 19:00 – 20:30 Uhr	T5023
Do. 03. Nov. 2005 19:00 – 20:30 Uhr	T5024
Do. 01. Dez. 2005 19:00 – 20:30 Uhr	T5025
Do. 19. Jän. 2006 19:00 – 20:30 Uhr	T6020
Do. 23. Feb. 2006 19:00 – 20:30 Uhr	T6021
Do. 09. März 2006 19:00 – 20:30 Uhr	T6022
Do. 05. Okt. 2006 19:00 – 20:30 Uhr	T6023
Do. 09. Nov. 2006 19:00 – 20:30 Uhr	T6024
Do. 07. Dez. 2006 19:00 – 20:30 Uhr	T6025

Programm

Vermittlung des „sicheren Topropekletterns“ in der Halle (Anseilen, Toprope sichern, ...) im ÖGV-Haus (Boulderbereich und Vorstiegswand)
Euro 25,-

Trekkingreisen

ALPINSCHULE PEILSTEIN

OSTAFRIKA/TANSANIA MT. MERU UND KILIMANDSCHARO

2. – 16. Jänner 2006 (AR 6011)

Die Besteigung des höchsten Berges Afrikas ist immer ein ganz besonderes Erlebnis. Obwohl die Besteigung des Kilimandscharos keine klettertechnischen Fähigkeiten erfordert, stellt der Gipfeltag doch große Anforderungen betreffend Ausdauer und Höhenanpassung dar. Die vorhergehende Bergtour auf den Mt. Meru, mit seinen 4.568 m, ist ein ideales Akklimatisierungstraining.

Programm:

1. Tag
Flug von Wien nach Arusha. Transfer und Nächtigung in der Mt. Meru Lodge
2. Tag
Fahrt nach Momela, Beginn der Meru Besteigung, Aufstieg zur Miriakambahütte, 2.500 m, 1200 HM, 4 – 5 Std.
3. Tag
Aufstieg zur Sattelhütte, 3.400m, Nächtigung in der Sattelhütte, 900 HM, 3 Std., Kleiner Mt. Meru, 3.820 m, 420 HM, 2 Std.
4. Tag
Aufstieg zum Mt. Meru, 4.568 m, Abstieg zur Miriakambahütte, 1200 HM Aufstieg, 2100 HM Abstieg, Gesamt 10 Std.
5. Tag
Weiterer Abstieg und Rückfahrt zur Mt. Meru Lodge, Nächtigung Mt. Meru Lodge, 1200 HM Abstieg, 3 Std.
6. Tag
Beginn der Kibobesteigung über die Machameroute, Fahrt zum Machame Gate, 1.840 m und Aufstieg zum Machamecamp 3.000m, 1160 Hm, 5 – 6 Std.
7. Tag
Aufstieg zum Shiraplateau, 3.850 m, Nächtigung im Zelt, 850 HM, 4 Std.
8. Tag
Aufstieg zur Barrancohütte, 3.950 m, Nächtigung im Zelt, 550 HM, 5 Std.

9. Tag
Aufstieg zur Barafuhütte, 4.600 m, 6 Std.

10. Tag
Aufstieg zum Uhuru Peak, 5.895 m u. Abstieg über Barafuhütte zur Mwekahütte, 3.000 m, 1300 HM Aufstieg, 2900 HM Abstieg, Gesamt 10 – 12 Std.

11. Tag
Abstieg zum Mweka Gate, 1.800 m, Rückreise zur Mt. Meru Lodge, Nächtigung Mt. Meru Lodge, 1200 HM, Abstieg, 4 Std.

12. Tag
Beginn einer 2-tägigen Safari zum Lake Manyara und Ngorongoro-Krater

13. Tag
Zweiter Tag der Safari und Rückreise zur Mt. Meru Lodge, Nächtigung Mt. Meru Lodge

14. Tag
Ruhetag und Transfer nach Arusha zum Flughafen

15. Tag
Ankunft in Wien

Preis: voraussichtlich Euro 3.150,-

Für Flüge, Transfers, Vollverpflegung am Berg und in den Lodges, Eintrittsgebühren, Safari, Führung.

Informationen und Anmeldungen in der Geschäftsstelle des ÖGV,
Tel. 01/405 26 57 20

Teilnahme nur für ÖAV-Mitglieder!

Achtung! Bei Redaktionsschluss waren noch 2 Plätze frei.

SÜDAMERIKA/PERU INCATRIL/TREKKINGTOUR CORDILLERA BLANCA

MIT BESTEIGUNG EINES FÜNFTAUSENDERS

2. – 24. Juli 2006 (AR 6071)

Peru, das Land der Incas mit den einzigartigen Steinbauten und Verbindungswegen. Der Incatrail ist wohl einer der bekanntesten und schönsten Pfade der Welt und am Ende der viertägigen Trekkingroute öffnet sich das Sonnentor nach Machu Picchu.

Peru, das Land der Fünf- und Sechstausender der Cordillera Blanca. Trekkingrouten und Gipfelbesteigungen gehören dort wohl zu den schönsten Naturerlebnissen der Erde.

Eine Reise, die wohl unvergessen bleiben wird.

Programm:

1. Tag
Flug von Wien nach Lima
2. Tag
Flug Lima – Cuzco
3. Tag
Wanderungen und Besichtigungen in Cuzco
4. Tag
Fahrt von Cuzco nach Ollantaytambo mit Wanderungen in Pisac
5. Tag
Camino del Inca: von Km 82 nach Huaylabamba



6. Tag
Camino del Inca: Llulllluchapampa, 3.800 m

7. Tag
Camino del Inca: Phuyupatamarca, 3.800 m

8. Tag
Camino del Inca: Winay Wayna – Machu Picchu – Aguas Calientes

9. Tag
Aguas Calientes – Machu Picchu – Huayna Picchu – Cuzco

10. Tag
Cuzco – Lima

11. Tag
Busfahrt von Lima nach Huaraz in der Cordillera Blanca

12. Tag
Wanderung zur Lagune Queshque (Puya Raimondi)

13. Tag
Beginn des Llanganuco-Santa-Cruz-Trail: Cashapampa – Ilichicocha

14. Tag
Taulipampa, 4.200 m

15. Tag
Cachinapampa, 3.500 m

16. Tag
Pachapata, 4.300 m

17. Tag
Paso de Portachuelo, 4.767 m – Cebollapampa

18. Tag
Basislager Pisco

19. Tag
Gipfelbesteigung des Pisco, 5.752 m

20. Tag
Basislager Pisco – Huaraz

21. Tag
Rückreise nach Lima

22. Tag
Rückflug nach Europa

23. Tag
Ankunft in Wien

Preis: voraussichtlich Euro 3.350,-
Für sämtliche Flüge, Transfers, in den Städten NF in Hotels, während der Trekkingtouren Nächtigung in Zelten und Vollverpflegung, Führung.
Informationen und Anmeldungen in der Geschäftsstelle des ÖGV
Tel. 01/405 26 57 20 oder 0664/9788711
Teilnahme nur für ÖAV-Mitglieder!
Erster Informationsvortrag am Montag, **12. 12. 2005, um 18:30 Uhr** im ÖGV-Haus, 1080 Wien, Lerchenfelder Straße 28

ECUADOR 2007 FÜNFFTAUSENDER UNTER DEM ÄQUATOR

3. – 23. Jänner 2007 (AR 7101)

Entlang der „Straße der Vulkane“ bewegen wir uns auf dieser Reise. Neben eindrucksvollen Wanderungen auf der Hochebene dem sog. „Paramo“ besuchen wir auch viele Märkte mit ihrem bunten Treiben und als Höhepunkte folgen die Gipfelbesteigungen von Cotopaxi und Cayambe.

Eine Anschlusswoche auf den Galapagosinseln bietet sich noch an.

Programm:

1. Tag
Flug von Wien nach Quito

2. Tag
Ankunft in Quito und kurzer Stadtrundgang

3. Tag
Besuch des Äquatordenkmales und Stadtbesichtigung von Quito.

4. Tag
Fahrt nach Otavalo mit Besuch des Marktes.

5. Tag
Wanderung rund um den eindrucksvollen Kratersee Cuicocha, 3.500 m. Am Nachmittag erfolgt die Rückreise nach Quito.

6. Tag
Besteigung des Ruccu Picchinca, 4.770 m

7. – 10. Tag
Beginn einer viertägigen Trekkingtour im Cotopaxi-Nationalpark

11. Tag
Aufstieg zum Zeltplatz „La Virgen“ unterhalb der beiden Ilinizagipfeln bis auf rund 4.000 m.

12. Tag
Gipfelbesteigung des Iliniza Norte, 5.126 m,

Abstieg nach Chaupi und Fahrt bis zur Hacienda „La Cienega“.

13. Tag
Anreise und Aufstieg zur „Jose Ribas-Hütte“, 4.800 m

14. Tag
Um Mitternacht brechen wir heute auf um den Gipfel des Cotopaxi, 5.897 m, zu besteigen. Nach 6 – 8 Stunden können wir dann bei Sonnenaufgang den Gipfel erreichen. Nach dem Abstieg fahren wir nach Banos.

15. Tag
Erholungstag in Banos mit Wanderungen

16. Tag
Rückreise nach Quito

17. Tag
Anreise und Aufstieg zur Hütte am Cayambe

18. Tag
Gipfelbesteigung des Cayambe, 5.790 m und nach dem Abstieg Rückreise nach Quito

19. Tag
Wanderung im Pasaquoa-Nationalpark

20. Tag
Rückflug nach Europa

21. Tag
Ankunft in Wien

Preis: voraussichtlich Euro 3.250,-
Für sämtliche Flüge, Transfers, in den Städten NF in Hotels, während der Trekkingtouren Nächtigung in Zelten und Vollverpflegung, Führung.

Informationen und Anmeldungen in der Geschäftsstelle des ÖGV
Tel. 01/405 26 57 20 oder beim Reiseleiter Erich Schuller, 0664/9788711
Teilnahme nur für ÖAV-Mitglieder!



Ausrüstungsliste

ALPINSCHULE PEILSTEIN



Ausrüstungsgegenstände

1 2 3 4 5 6 7 8 9 10 11 12 13 14

1 Steinschlaghelm					✓	✓	✓	✓	✓	✓	✓	✓	✓	✓
1 Hüftgurt			✓	✓	✓	✓	✓	✓	✓	✓	✓	✓	✓	✓
1 genähte Bandschlinge, kurz						✓	✓	✓	✓	✓	✓	✓	✓	✓
1 genähte Bandschlinge, lang						✓	✓	✓	✓	✓	✓	✓	✓	✓
1 Reepschnur, ca. 5 m Länge, 5 - 6 mm Ø			✓	✓			✓	✓	✓	✓	✓	✓	✓	✓
1 Reepschnur, ca. 1,5 m Länge, 5 - 6 mm Ø			✓	✓			✓	✓	✓	✓	✓	✓	✓	✓
2 HMS-Karabiner mit Schraubverschluss			✓		✓	✓	✓	✓	✓	✓	✓	✓	✓	✓
1 Schraubkarabiner, 1 Schnappkarabiner			✓	✓			✓	✓	✓	✓	✓	✓	✓	✓
1 Abseilgerät					✓			✓	✓	✓	✓	✓	✓	✓
2 Expressschlingen					✓			✓	✓	✓	✓	✓	✓	✓
2 Klemmkeile								✓	✓					✓
1 Klettersteigset						✓	✓							
1 Paar Kletterschuhe *					✓		✓	✓	✓				✓	✓
1 Paar Trekkingschuhe * bzw. Leichtbergschuhe *						✓	✓	✓	✓					✓
1 Paar Bergschuhe * (bei Eiskursen steigeisenfeste)				✓						✓	✓	✓		
1 Einfachseil, 50 - 55 m Länge **			✓		✓			✓	✓	✓	✓	✓		✓
1 Halbseil, 50 - 55 m Länge **				✓		✓	✓						✓	
1 Paar Steigeisen			✓	✓							✓	✓		
1 Eispickel			✓	✓							✓	✓		
1 Eisgerät														
2 Eisschrauben											✓	✓		
1 Paar Tourenski mit Tourenbindung	✓	✓	✓											
1 Paar Hauffelle	✓	✓	✓											
1 Paar Harscheisen (passend zur Tourenbindung)	✓	✓	✓											
1 Paar Skistöcke	✓	✓	✓											
1 VS-Gerät (Barryvox, Ortovox, Pieps, Tracker)	✓	✓	✓											
1 Lawinenschaufel	✓	✓	✓											
1 Lawinensonde	✓	✓	✓											
1 Lawinen-Airbag														
1 Paar Skitourenschuhe	✓	✓	✓											
1 Sonnenbrille mit Seitenschutz *	✓	✓	✓	✓		✓	✓	✓	✓	✓	✓	✓	✓	✓
1 Biwaksack für je 2 Personen	✓	✓	✓	✓			✓	✓	✓	✓	✓	✓	✓	✓
1 Rucksackapotheke *	✓	✓	✓	✓	✓	✓	✓	✓	✓	✓	✓	✓	✓	✓
1 Stirnlampe *		✓	✓	✓					✓	✓	✓	✓		✓
1 Rucksack *	✓	✓	✓	✓		✓	✓	✓	✓	✓	✓	✓	✓	✓
1 Haube und 1 Stirnband *	✓	✓	✓	✓		✓	✓	✓	✓	✓	✓	✓	✓	✓
1 Paar Handschuhe *	✓	✓	✓	✓		✓	✓	✓	✓	✓	✓	✓	✓	✓
1 Paar Überhandschuhe *	✓	✓	✓	✓						✓	✓			
1 Paar Klettersteig-Handschuhe *						✓	✓							
1 Hüttenschlafsack *		✓	✓	✓		✓		✓	✓		✓			
1 Paar Sportschuhe *		✓				✓	✓	✓	✓				✓	✓
Zweckmäßige Kleidung *	✓	✓	✓	✓	✓	✓	✓	✓	✓	✓	✓	✓	✓	✓
Regenschutzkleidung *				✓		✓	✓	✓	✓	✓	✓	✓	✓	✓
Sonnencreme *	✓	✓	✓	✓		✓	✓	✓	✓	✓	✓	✓	✓	✓
Lippenschutzcreme *	✓	✓	✓	✓		✓	✓	✓	✓	✓	✓	✓	✓	✓
AV-Ausweis * (für AV-Mitglieder)		✓	✓	✓	✓		✓	✓	✓	✓	✓	✓	✓	✓
Toiletteartikel *	✓	✓	✓	✓		✓	✓	✓	✓	✓	✓	✓	✓	✓
Trinkflasche bzw. Thermosflasche *	✓	✓	✓	✓		✓	✓	✓	✓	✓	✓	✓	✓	✓

Die mit * gekennzeichneten Gegenstände werden nicht verliehen! Die mit ** gekennzeichneten Bergseile werden von der Alpenschule zur Verfügung gestellt.
 Die in der Ausrüstungsliste ohne Stern angeführten Gegenstände sind in der ÖGV-Geschäftsstelle, 1080 Wien, Lerchenfelder Straße 28, zu entleihen (Kaution erforderlich). Telefonische Reservierung der Leihausrüstung notwendig!

Öffnungszeiten: Montag bis Freitag von 9 bis 18:30 Uhr. Tel. 01/405 26 57, Fax 01/402 49 26

E-Mail alpenschule.peilstein@gebirgsverein.at www.gebirgsverein.at www.alpenschule-peilstein.at www.oaev-events.at www.alpenverein.at

Allgemeine Hinweise!

Anmeldung und Bezahlung:

Anmeldungen nehmen wir telefonisch, **01/405 26 57**, per Fax, **01/402 49 26**, per E-Mail, alpinschule.peilstein@gebirgsverein.at, über unsere Internetseite www.alpinschule-peilstein.at oder persönlich in der ÖGV-Geschäftsstelle, 1080 Wien, Lerchenfelder Straße 28, entgegen.

Jede Anmeldung ist verbindlich und unterliegt unseren Stornobedingungen. Der Kursbeitrag ist gleich nach der Anmeldung einzuzahlen. Die Preise gelten pro Person. Alle Teilnehmer erhalten vor Kursbeginn schriftlich (E-Mail bzw. Post) oder telefonisch die wichtigsten Kursinformationen.

Abmeldung:

Bei Abmeldung bis 12 Tage (bei Wochenkursen bis 21 Tage) vor Kursbeginn verrechnen wir eine Stornogebühr von 25 % des Kursbeitrages. Bei Abmeldung bis sieben Tage (bei Wochenkursen bis 14 Tage) vor Kursbeginn müssen wir eine Stornogebühr von 50 % des Kursbeitrages in Rechnung stellen. Für Abmeldungen und Umbuchungen bis 13 Tage vor Kursbeginn (bei Wochenkursen bis 22 Tage) müssen wir eine Bearbeitungsgebühr von Euro 10,- einbehalten. Umbuchungen nach diesen Fristen können nur nach Berücksichtigung der Teilnehmerzahlen vorgenommen werden (Bearbeitungsgebühr Euro 10,-).

Kommen ausgeschriebene Kurse nicht zustande, erwachsen selbstverständlich keine Kosten. Für aus Wetter- oder Sicherheitsgründen unterbliebene Ausbildungsinhalte oder Touren bzw. Tourenänderungen können keine Ersatzansprüche geltend gemacht werden. Die Alpinschule Peilstein tritt bei allen Kursen und Tourenführungen als Vermittler auf und übernimmt keine Haftung bei Unglücksfällen, Verlusten oder sonstigen Unregelmäßigkeiten.

Ermäßigung für ÖAV-Mitglieder:

Die Alpinschule Peilstein der ÖAV-Sektion Österreichischer Gebirgsverein gewährt für alle ÖAV-Mitglieder bei vielen Kursen Preisermäßigungen. Außerdem zahlen Alpenvereinsmitglieder auf Schutzhütten bis zu 50 % geringere Nächtigungsgebühren. Es zahlt sich daher aus, Mitglied bei der ÖAV-Sektion Österreichischer Gebirgsverein zu sein. Außerdem besteht für Alpenvereinsmitglieder ein besonderer Versicherungsschutz im Rahmen des „Alpenverein Weltweit Service“ für alle bergsteigerischen Unternehmungen und für fast alle Freizeitaktivitäten.

Kursleitung:

Die Ausbildungskurse der Alpinschule Peilstein werden von staatlich geprüften Berg- und Schiführern geleitet. Die Kletterkurse an der ÖGV-Kletterwand und die Jugend-Kletterkurse am Peilstein werden von staatlich geprüften Sportkletter-Lehrwarten betreut.

Weitere Informationen in der Geschäftsstelle der **ÖAV-Sektion Österreichischer Gebirgsverein**
1080 Wien, Lerchenfelder Straße 28, Tel. 01/405 26 57

Öffnungszeiten:

Montag bis Freitag 9:00-18:30 Uhr.
Besucht uns im Internet unter www.gebirgsverein.at
www.alpinschule-peilstein.at
www.oeav-events.at
www.alpenverein.at

NORTHLAND
P R O F E S S I O N A L

1080 Wien, Auerspergstrasse 3
Tel: 01 402 77 10
Fax: 402 77 10- 9
store.wien@northland-pro.com
www.northland-pro.com



STORM SHELL Stretch Laminat

- wasserdicht 10.000mm
- atmungsaktiv 4000gr/m²/24hrs
- winddicht
- 4-way **STRETCH**
- extrem leicht und weich

Sturmkapuze

Alle Nähte verschweisst

Wasserdichter
Taschen RV



DENALI HOOD JACKET

Daumenschlaufen im Ärmel

...TESTED UNDER EXTREME CONDITIONS...

NEU - NEU - NEU - NEU - NEU - NEU - NEU - NEU - NEU - NEU

QUALITÄTSMARKEN-MARKENQUALITÄT



BERGFUCHS OUTLET

Mehrmengen, Restmengen, Einzelstücke

bis **-50%**

3x im 17. - 25. Februar
Jahr 19. - 27. Mai
2006 20. - 28. Oktober

Wo?

Beim Bergfuchs ums Eck
1070 Wien, Apollogasse 27

BERGFUCHS FLOHMARKT

Mehrmengen, Restmengen, Einzelstücke

bis **-90%**



BERGFUCHS



1070 Wien • Kaiserstraße 15 • Tel. 01/523 96 98 • Fax 01/523 96 98/20
Öffnungszeiten: Mo-Fr 9.00-18.00 Uhr, Sa 9.00-17.00 Uhr • E-Mail: wien@bergfuchs.at • Internet: www.bergfuchs.at